

Stowarzyszenie
„PARTNERSTWO dla Doliny Baryczy”
Inga Demianiuk - Ozga, Anna Urbańczyk, Marta Kamińska

Spotkanie konsultacyjne sektora publicznego: PROMOCJA i INWESTYCJE
Konsultacje społeczne opracowanie LSR dla Doliny Baryczy 2016-2022

Zadanie finansowane ze środków z
Europejskiego Funduszu Rolnego na Rzecz Rozwoju Obszarów Wiejskich
w ramach **Programu Rozwoju Obszarów Wiejskich na lata 2014-2020**

Plan spotkania

czas trwania 10.00 – 14.00

- Warsztaty wstępne – czym jest dla nas **promocja?**
- Prezentacja fiszek w zakresie działań promocyjnych samorządów
- Prezentacja dotychczasowych inicjatyw PdDB w zakresie promocji obszaru
- Co się udało – co wymaga poprawy?
- Jak działamy dalej? Propozycja wspierania przez PdDB promocji obszaru i samorządów w promocji (funkcjonowanie, dział. komercyjna)
- Dyskusja nad LKW
- 14.00 – obiad

Zapraszamy na rozgrzewkę!

Jak rozumiemy **PROMOCJĘ?**

Praca w grupach:

1. Czym jest dla nas promocja?
2. Jakie narzędzia/kanały promocyjne wykorzystujemy?
3. Jakie działania promocyjne realizują samorządy? – prezentacja fiszek

Marka Doliny Baryczy

Plan promocji i rozwoju oferty turystycznej Doliny Baryczy (J.D. Golden, 2008)

- CELE -

Turystyka rodzinna

- Rowerowa, kajakowa, konna, piesza
- Doświadczanie – oferta tematyczna wiosek

Turystyka edukacyjna

- Przyrodnicza - birdwatching
- Zielone szkoły – uczenie o i w przyrodzie
- Oferta tematyczna wiosek – tradycje wsi

Turystyka biznesowa

- Jednodniowe wycieczki z atrakcjami
- Pobyty – w miarę rozbudowy bazy

Turystyka bez barier

- Szlaki dostosowane dla wózków
- Dostęp do atrakcji, także przyrodniczych

Wnioski z badań obszaru realizowanych w 2014/2015

O Dolinie Baryczy słyszało dotychczas **94,4%** ogółu respondentów, w tym 96,5% jej mieszkańców oraz 90,0% mieszkańców ośrodków docelowych (Wrocław, Ostrów Wlkp).

Marka Doliny Baryczy jest na dedykowanym obszarze powszechnie kojarzona przez jego mieszkańców ale respondentom pewne trudności sprawiło bezbłędne wymienienie z pamięci gmin współtworzących markę Doliny Baryczy, głównie z ośrodków docelowych ale również spośród mieszkańców!

WNIOSEK: Warto grać wspólnie na promocję jednej silnej marki regionu a nie poszczególnych gmin!

Wnioski z badań obszaru realizowanych w 2014/2015

Z Doliną Baryczy najczęściej utożsamiany jest Milicz (54,2% ogółu respondentów).

Co najmniej 20,0% ankietowanych wskazało również na: Odolanów (30,4%), Przygodzice (25,1%), Krośnice (20,8%) oraz Żmigród (20,0%).

Najślabiej z Doliną Baryczy łączone są Cieszków, Sośnie i Twardogóra.

Najczęstsze błędne lokalizacje: Sułów (15 wskazań), Trzebnica (7 wskazań), Antonin i Ostrów Wielkopolski (po 5 wskazań).

Wnioski z badań obszaru realizowanych w 2014/2015

Wniosek: gmina o wiele więcej i szybciej zyska na rozpoznawalności i prestiżu, jeżeli w promocji będzie się jej nazwa pojawiała w korelacji z regionem, np..:

Milicz w Dolinie Baryczy

Gmina Przygodzice w Dolinie Baryczy

Wnioski z badań obszaru realizowanych w 2014/2015

„Dolina Baryczy – blisko przyrody”

Hasło promujące Dolinę Baryczy rozpoznaje **57,7%** respondentów, w tym **62,6%** mieszkańców Doliny Baryczy oraz **47,8%** ankietowanych zamieszkałych w ośrodkach docelowych (wysoka rozpoznawalność).

Wnioski z badań obszaru realizowanych w 2014/2015

Najczęstsze skojarzenia z Doliną Baryczy:

hodowla karpi, ryb, stawy (51,7% spontanicznie i 88,9% z podpowiedzią),

krajobraz, parki krajobrazowe (35,0% spontanicznie i 63,0% z podpowiedzią),

rzeka Barycz, spływy kajakowe (38,9% spontanicznie i 62,5% z podpowiedzią),

dzikie ptactwo, bird watching (27,1% spontanicznie i 61,3% z podpowiedzią),

czysty region, przyroda, rezerwat (20,8% spontanicznie i 41,7% z podpowiedzią).

Wnioski z badań obszaru realizowanych w 2014/2015

Obszar najlepiej opisują wyrazy: **naturalna, cicha i atrakcyjna**. W świetle wyników badania pewien potencjał w budowaniu skutecznej kampanii mają również przymiotniki **czysta i rozwojowa**.

Co jest wciąż słabe?

- Informacja o regionie (promocja) poza regionem
- Widoczność kampanii (np. Dni Karpia) we Wrocławiu czy Ostrowie Wlkp.
- Słabe i niejednolite oznakowanie atrakcji turystycznych
- Wyniki badania wskazują, że punkty informacji turystycznej mogłyby działać lepiej – ponad 15% respondentów z grona mieszkańców Doliny Baryczy i turystów ocenia ich działalność źle.
- deficyt informacji punktów informacji turystycznej oraz wiedzy o regionie pracowników IT.

Co jest wciąż słabe?

- deficytu koncertów, imprez rozrywkowych oraz even-tów,
- niedostatek tabliczek informacyjnych, w tym do certyfikowanych restauracji, pensjonatów, producentów,
- braki w oznakowaniu szlaków i atrakcji turystycznych,
- słaba infrastruktura drogowa oraz nieprzejezdnością części dróg w związku z ochroną przyrody w pewnych okresach czasu,
- niewielka ilość połączeń komunikacyjnych to często odczuwany problem przez osoby odwiedzające Dolinę Baryczy.

6 lat działań promocyjnych PdDB dla regionu

Cele:

Promocja wybitnych walorów przyrodniczych obszaru w powiązaniu z historycznymi, kulturowymi i gospodarczymi

Budowanie i promowanie unikatowej oferty turystycznej

Inicjowanie/tworzenie miejsc sprzyjających uprawianiu turystyki przyjaznej środowisku

Edukowanie o walorach obszaru

Aktywizacja mieszkańców

Budowanie tożsamości regionalnej, poczucia więzi

6 lat działań promocyjnych PdDB dla regionu

W latach 2009 – 2015 zaplanowaliśmy i zrealizowaliśmy szereg działań promocyjnych w ramach funkcjonowania LGD i LGR oraz projektów współpracy.

Dolina Baryczy Poleca: **298 659, 36 zł**

Najaktywniejsze Sołectwo: **189 497,76 zł**

Dni Karpia w Dolinie Baryczy: **1 614 306, 93 zł**

4 projekty współpracy (kulinarny, konny, kajakowy, edukacyjny): **2 532 772, 67 zł**

Inne działania promocyjne nie przypisane do ww. zadań: **93 823,85 zł**

RAZEM: 4 729 060,57 zł (średnio 788 176,76 rocznie)

Nasze działania promocyjne:

- **wsparcie i uporządkowanie w skali regionu infrastruktury turystycznej:** szlak konny, szlak kajakowy, kolorowy szlak karpia – wytyczenie, oznakowanie, infrastruktura przekazanie w użytkowanie właścicielom terenów
- **opracowanie, wydanie kompleksowych narzędzi i materiałów informacyjnych o obszarze (atrakcje, oferta):** mapa interaktywna obszaru, mapy drukowane obszaru na podkładach kartograficznych PLAN (DB, szlak konny), **tematyczne mapki poglądowe dot. szlaków i tras turystycznych:** szlaki konny i kajakowy, szlaki i trasy rowerowe, szlaki i trasy piesze + oferta nordic walking, bird watching, infrastruktura do obserwacji przyrody (wieże i czatownie, ścianki), **oferta edukacyjna, oferta rybna** (gastronomia, łowiska, gospodarstwa rybackie – sprzedaż detaliczna i hurtowa, sprzedaż materiału zarybieniowego oraz ryby konsumpcyjnej, **baza noclegowa, baza rekreacyjna** = aktualizacja danych na podstawie informacji zawartych w serwisie www.dbpoleca.barycz.pl), wydawnictwa promujące kategorie produktów i usług lub wprost konkretne produkty/usługi: sesje zdjęciowe, albumy, kalendarze, mapki zrywki

Nasze działania promocyjne:

- **koordynacja kalendarza imprez i promocja cyklu wydarzeń Dni Karpia w Dolinie Baryczy**; wydawanie gadżetów związanych z edycyjnością Dni Karpia (dedykowana kampania wizerunkowa) oraz materiałów promujących cykl imprez (www.dnikarpia.barycz.pl) oraz konkretne wydarzenia (np. banery, plakaty, ulotki)
- **wsparcie systemowe: wsparcie rozwoju i promocja oferty podmiotów wyróżnionych Znakiem „Dolina Baryczy Poleca”** – oferta lokalnych wytwórców i usługodawców różnych branż turystycznych: noclegi, gastronomia, rekreacja, edukacja (napędzanie popytu poprzez rozbudzanie zainteresowania ofertą oraz modą na turystykę w DB w kontekście oferty ogólnodostępnej, niekomercyjnej – przyroda, zabytki, krajobraz przyrodniczy i architektoniczny, szlaki, infrastruktura); wsparcie poprzez preferowany udział producentów i usługodawców DBP w ramach jarmarków produktów lokalnych podczas imprez (jako atrakcja imprezy)

Ryby z Doliny Baryczy

Dolina Baryczy – blisko przyrody | the Barycz Valley – close to nature

DOLINA BARYCZY ze smakiem

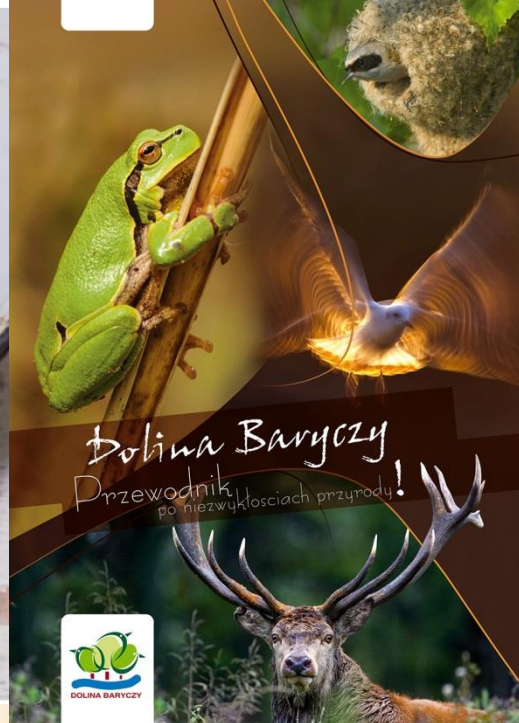

Dolina Baryczy Przewodnik po niezwykłościach przyrody!

2012 Karp milicki na cały rok

Dolina Baryczy – blisko przyrody | the Barycz Valley – close to nature

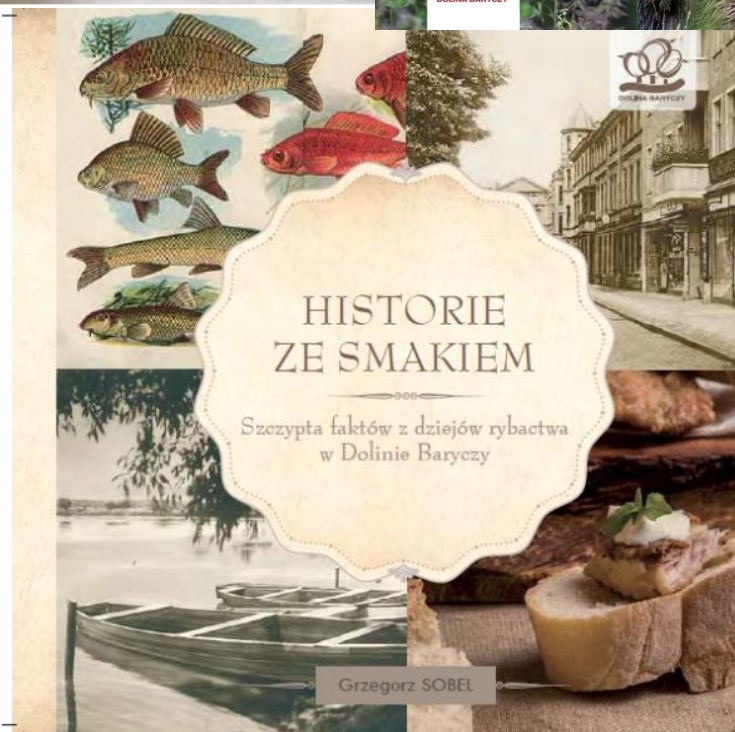

HISTORIE ZE SMAKIEM

Szczypta faktów z dziejów rybactwa
w Dolinie Baryczy

Grzegorz SOBEL

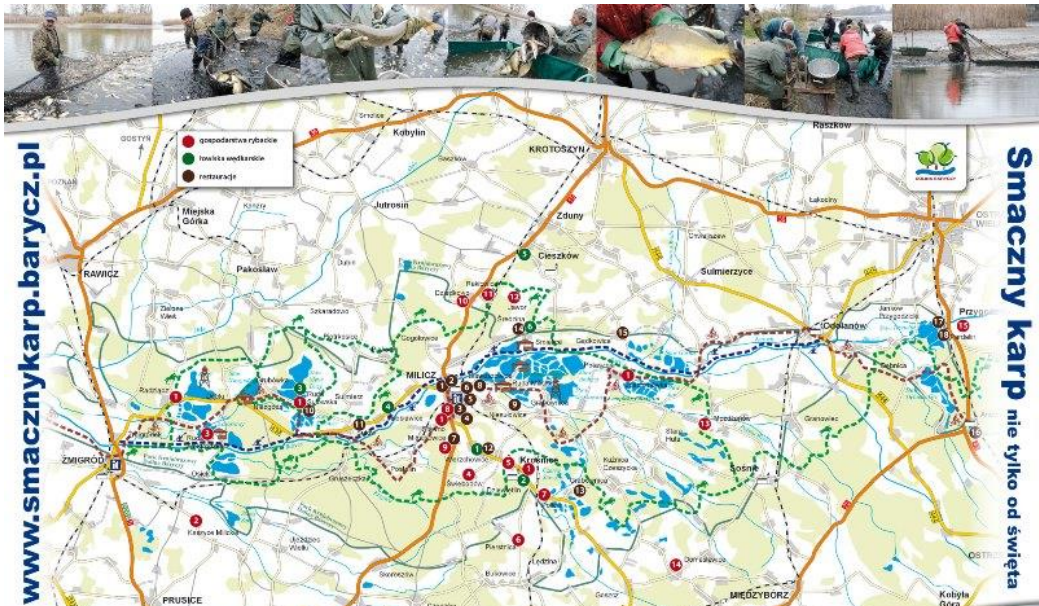

www.smacznykarp.barycz.pl

Smaczny karp nie tylko od święta

Znacie Marię von Maltzan?

Urodziła się w 1909 roku, mieszkała w Milczu – odważna, przekorna, bezkompromisowa. Kobieta, której historia zasługuje na światło.

niedziela 25 maja KOM godz. 16.30

POLSKO-NIEMIECKI PODWIECZOREK LITERACKI Z MARIĄ VON MALTZAN

...fakty historyczne, wspomnienia, tajemnice rodu Maltzanów.

- w programie:**
- fragmenty wspomnień Marii von Maltzan czytają polscy i niemieccy lektorzy
 - historyczny program edukacyjny dla najmłodszych – Zapraszamy rodziny z dziećmi od 5 do 12 lat, zapisy: 71/3830432
 - zwiedzanie KOMnaly Bombki – unikatowych zbiorów dawnej mleczkiej fabryki bombek
 - sprzedaż książek „Bij w werbel i nie lękaj się!” autorka Marii von Maltzan
 - muzyka na żywo – Koncert skrzypcowy Aleksandry Dobroszyckiej
 - kawa i ciasto od lokalnych producentów z Doliny Baryczy

WSTĘP WOLNY na podstawie zgłoszeń do 22.05.2014. partnerstwo: smacznykarp.pl oraz telefoniarstwo: 71/3830432

Ilość miejsc ograniczona! Miejsce: KOM ul. Dąbrowskiego 3, Milicz www.kom.edu.pl

Dolina Baryczy – blisko przyrody

Gospodarstwa RYBACKIE

TU KUPISZ KARPIA i inne ryby słodkowodne:

1. Stary Młócznik SA, Rybnik-Sobótka 20, tel. 40 704 82, tel. 42 71 284 71 10 biuro 71 284 71 33 Biuro i sklep w miejscowości Rybnik, ul. Wesoła 10, Rybnik, tel. 42 728 416 75
2. Gospodarstwo rybne-rybackie "Dolina Baryczy" w miejscowości Sosnowiec, ul. Słowackiego 16, tel. 42 728 416 75
3. Gospodarstwo rybne-rybackie "Dolina Baryczy" w miejscowości Sosnowiec, ul. Słowackiego 16, tel. 42 728 416 75
4. Gospodarstwo rybne-rybackie "Dolina Baryczy" w miejscowości Sosnowiec, ul. Słowackiego 16, tel. 42 728 416 75
5. Gospodarstwo rybne-rybackie "Dolina Baryczy" w miejscowości Sosnowiec, ul. Słowackiego 16, tel. 42 728 416 75
6. Gospodarstwo rybne-rybackie "Dolina Baryczy" w miejscowości Sosnowiec, ul. Słowackiego 16, tel. 42 728 416 75
7. Gospodarstwo rybne-rybackie "Dolina Baryczy" w miejscowości Sosnowiec, ul. Słowackiego 16, tel. 42 728 416 75
8. Gospodarstwo rybne-rybackie "Dolina Baryczy" w miejscowości Sosnowiec, ul. Słowackiego 16, tel. 42 728 416 75
9. Gospodarstwo rybne-rybackie "Dolina Baryczy" w miejscowości Sosnowiec, ul. Słowackiego 16, tel. 42 728 416 75
10. Gospodarstwo rybne-rybackie "Dolina Baryczy" w miejscowości Sosnowiec, ul. Słowackiego 16, tel. 42 728 416 75

TU ZŁOWISZ KARPIA i inne ryby słodkowodne

1. Rezerwa "Pisków" w miejscowości Pisków, ul. Piłsudskiego 2, 50-300 Milicz, tel. 42 71 101 10 10, 42 71 101 10 10, 42 71 101 10 10
2. Rezerwa "Karp" w miejscowości Karp, ul. Słowackiego 14, 50-300 Milicz, tel. 42 728 416 75
3. Rezerwa "Palenów" w miejscowości Palenów, ul. Piłsudskiego 1, 50-300 Milicz, tel. 42 71 101 10 10
4. Rezerwa "Jeleni" w miejscowości Jeleni, ul. Piłsudskiego 1, 50-300 Milicz, tel. 42 71 101 10 10
5. Rezerwa "Libawa" w miejscowości Libawa, ul. Piłsudskiego 1, 50-300 Milicz, tel. 42 71 101 10 10
6. Rezerwa "Bielka" w miejscowości Bielka, ul. Piłsudskiego 1, 50-300 Milicz, tel. 42 71 101 10 10
7. Rezerwa "Karczemna" w miejscowości Karczemna, ul. Piłsudskiego 1, 50-300 Milicz, tel. 42 71 101 10 10
8. Rezerwa "Karczemna" w miejscowości Karczemna, ul. Piłsudskiego 1, 50-300 Milicz, tel. 42 71 101 10 10
9. Rezerwa "Karczemna" w miejscowości Karczemna, ul. Piłsudskiego 1, 50-300 Milicz, tel. 42 71 101 10 10
10. Rezerwa "Karczemna" w miejscowości Karczemna, ul. Piłsudskiego 1, 50-300 Milicz, tel. 42 71 101 10 10

TU ZJESZ KARPIA i inne ryby słodkowodne:

1. Karczma "Karczma" w miejscowości Karczma, ul. Piłsudskiego 1, 50-300 Milicz, tel. 42 71 101 10 10
2. Karczma "Karczma" w miejscowości Karczma, ul. Piłsudskiego 1, 50-300 Milicz, tel. 42 71 101 10 10
3. Karczma "Karczma" w miejscowości Karczma, ul. Piłsudskiego 1, 50-300 Milicz, tel. 42 71 101 10 10
4. Karczma "Karczma" w miejscowości Karczma, ul. Piłsudskiego 1, 50-300 Milicz, tel. 42 71 101 10 10
5. Karczma "Karczma" w miejscowości Karczma, ul. Piłsudskiego 1, 50-300 Milicz, tel. 42 71 101 10 10
6. Karczma "Karczma" w miejscowości Karczma, ul. Piłsudskiego 1, 50-300 Milicz, tel. 42 71 101 10 10
7. Karczma "Karczma" w miejscowości Karczma, ul. Piłsudskiego 1, 50-300 Milicz, tel. 42 71 101 10 10
8. Karczma "Karczma" w miejscowości Karczma, ul. Piłsudskiego 1, 50-300 Milicz, tel. 42 71 101 10 10
9. Karczma "Karczma" w miejscowości Karczma, ul. Piłsudskiego 1, 50-300 Milicz, tel. 42 71 101 10 10
10. Karczma "Karczma" w miejscowości Karczma, ul. Piłsudskiego 1, 50-300 Milicz, tel. 42 71 101 10 10

DOLINA BARYCZY

Gospodarstwo Rybackie Możdżanów
XIX w. Dwór Mysliwski

kolorowy

SZLAK KARPIA

po Dolinie Baryczy

OPIEKUN Karpia:

Gospodarstwo RYBACKIE

KOORDYNATOR:

PARTNERSTWO PAFW

Wyrusź kolorowym SZLAKIEM KARPIA po Dolinie Baryczy.
Odkrywaj najpiękniejsze atrakcje turystyczne oraz miejsca edukacji regionalnej i przyrodniczej.

www.kolorowyszlakKARPIA.barycz.pl

AKADEMIA ROLNICTWA I FILANTROPII W POLSCE

Europa 2014-2020

Aktywizacja i animacja lokalnych społeczności
Wsparcie podmiotów gospodarczych

Dolina Baryczy Poleca

- Systemowe wsparcie służące **promocji oferty wysokiej jakości produktów i usług** z obszaru Doliny Baryczy.
- Współpraca, integracja, budowanie więzi i pozytywnych relacji pomiędzy różnymi podmiotami w regionie.

Wsparcie w wysokości:

298 659, 36 zł

(średnio 49776,56 rocznie)

Aktywizacja i animacja lokalnych społeczności

Wsparcie podmiotów gospodarczych

Dolina Baryczy Poleca

Grupy docelowe:

- Lokalni producenci i usługodawcy z Doliny Baryczy
- Odbiorcy oferty: mieszkańcy i turyści

www.nasza.barycz.pl

Dolina Baryczy
– blisko przyrody!

wysoka **jakość**
przyjazność środowisku !
gwarancja pochodzenia ■

2008 – rollbaner, ulotka, gazetka, pocztówki

– Fundacja Doliny Baryczy

www.barycz.pl

DOLINA BARYCZY POLECA

blisko przyrody

Dolina Baryczy blisko przyrody

Dolina Baryczy blisko przyrody

Dolina Baryczy blisko przyrody

Dolina Baryczy blisko przyrody

blisko przyrody

DOLINA BARYCZY

DOLINA BARYCZY POLECA

www.nasza.barycz.pl

Dolina Baryczy

2009/2010 egzemplarz bezpłatny nakład 10 000 egzemplarzy wydawca: LGD „Partnerstwo dla Doliny Baryczy”

Nasza Dolina Baryczy

Dolina Baryczy to obszar obejmujący 8 gmin: Cietków, Krosnice, Milicz, Twardogóra, Żanigród (województwo dolnośląskie) oraz Odolanów, Przegoździe i Sośnice (województwo wielkopolskie). Elementem wyróżniającym ten region i decydującym o jego spójności jest wyjątkowość przede wszystkim przyrody – tu znajduje się największy w Polsce obszar europejskiej sieć Natura 2000, ale i historii, tradycji i zamieszkujących ten region ludzi.

Program i podejście Leader

Program Leader funkcjonuje w Lot Europejskiej od 1991 roku. Jego fundamentem jest przekonanie, że sukces w rolnictwie, w tym i w przemyśle, osiągnąć możemy tylko wtedy, jak mamy zamknieć i jak między innymi. Celem programu jest aktywizowanie i budowanie lokalnych społeczności w obszarach wiejskich i w obszarach, w których nie ma możliwości ich efektywnej eksploatacji.

Wizja i cele działań – do czego dążymy?

Lokalna Strategia Rozwoju dla Doliny Baryczy na lata 2008-2013, jest wynikiem konsultacji z mieszkańcami, w których uczestniczyli przedstawiciele władz lokalnych i Dolina Baryczy. Wskazano priorytety i wyznaczone zostały kierunki rozwoju. Wskazano priorytety i wyznaczone zostały kierunki rozwoju. Wskazano priorytety i wyznaczone zostały kierunki rozwoju.

Cele i przedsięwzięcia – czyli co chcemy zrealizować w ramach Programu Leader?

1. Rozwój i wzmocnienie przedsiębiorczości
2. Rozwój i wzmocnienie przyrody i dziedzictwa kulturowego
3. Rozwój i wzmocnienie społeczności lokalnych

2009 – mapka A3, pocztówki – Fundacja Doliny Baryczy

Działania promocyjne 2009/2010 wspierane przez środki z Mechanizmów Norweskich

DOLINA BARYCZY POLECA

- strona główna
- o serwisie
- informacje o DBP
- wiadomości
- Użytkownicy 2010/2011
- Użytkownicy 2009/2010
- Użytkownicy 2008/2009
- Nasze sukcesy

Znak promocyjny "Dolina Baryczy Poleca" służy wspieraniu sprzedaży lokalnych produktów i promocji usług turystycznych, które tworzą spójną, wyróżniającą się i przyjazną środowisku ofertę Doliny Baryczy. Celem Regionalnego Systemu Promocji "Dolina Baryczy Poleca" jest sprzyjanie rozwojowi naszego Regionu w oparciu o niepowtarzalną przyrodę Doliny Baryczy, lokalną przedsiębiorczość, tradycję i kulturę. Oznakowanie produktu lub usługi znakiem „Dolina Baryczy Poleca” gwarantuje wysoką, ponadprzeciętną jakość. Świadczy również o pozytywnym oddziaływaniu produktu lub usługi na środowisko naturalne.

Wszyscy usługodawcy gastronomiczni spod Znak „Dolina Baryczy Poleca” nagrodzeni w konkursie Mistrz Karpia 2010!

■ 2010-09-15
Konkurs kulinarny „Mistrz Karpia 2010” odbył się w niedzielne popołudnie 12 września. Na łonie natury, w sąsiedztwie Pałacu Maltzanów (dawnych władców Milicza) stanęły kramy, scena oraz specjalny namiot dla mistrzów Karpia.

Konkurs skierowany był do podmiotów prowadzących usługową działalność gastronomiczną – restauracji, barów, firm cateringowych czy też łowisk komercyjnych. Kategorią obowiązkową, do której należało zgłosić konkursową potrawę, był „Karp smażony”. Ponadto

nasze serwisy

wszystkie serwisy

- Warsztaty przyrodnicze dla młodzieży
 - 2010-09-14 nasza.barycz.pl
 - Na warsztaty zapraszamy grupy szkolne [dalej](#)
- Szkolenie dla beneficjentów Małych Projektów
 - 2010-09-13 nasza.barycz.pl
 - [dalej](#)
- Załap się na dobrą zabawę - Święto Karpia już w ten weekend!
 - 2010-09-11 nasza.barycz.pl
 - Zapraszamy do Milicza 11

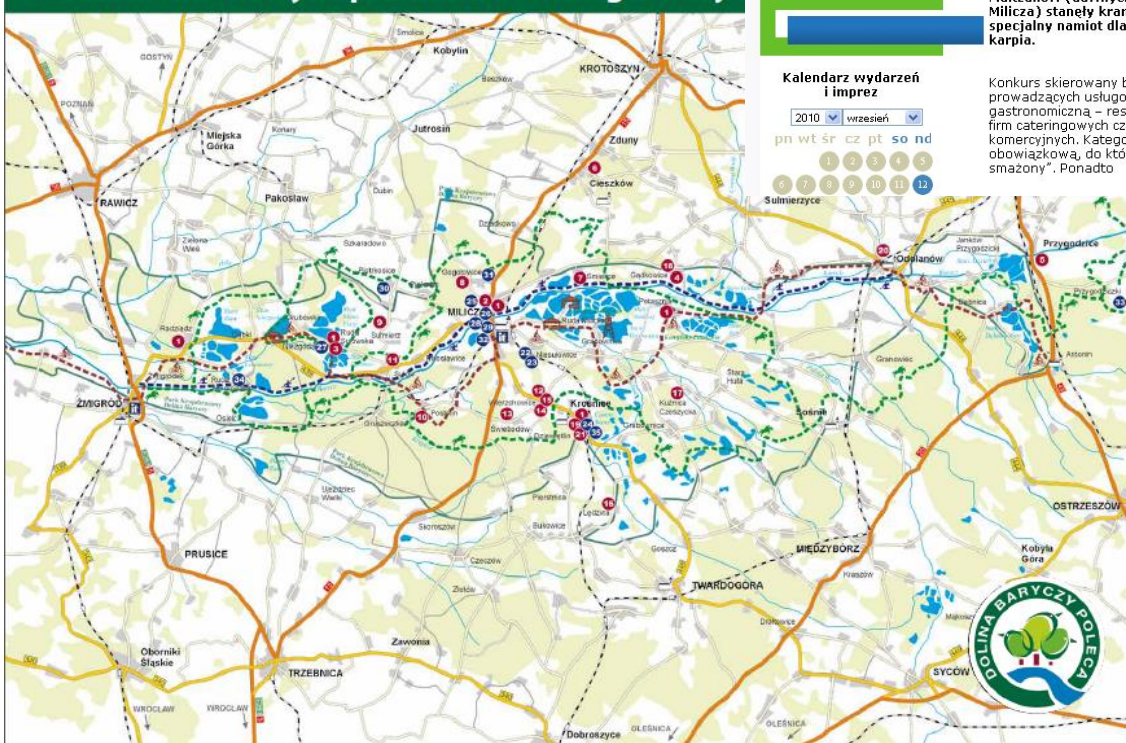

Szlakiem markowych produktów i usług Doliny

Kalendarz wydarzeń i imprez

2010 – Fundacja Doliny Baryczy: informator DBP, I Jarmark Świąteczny - Mechanizm Norweski

Dolina Baryczy Poleca

Oferta przyjaznych środowisku produktów
i usług wysokiej jakości 2009/2010

BLISKO PRZYRODY

**Zapraszamy na Bożonarodzeniowy Jarmark
„Dolina Baryczy – Świąteczna Kraina”**

13 grudnia 2009 (niedziela), godz. 12.00, Rynek w Miliczu

W programie Jarmarku:

- kiermasz produktów lokalnych „Dolina Baryczy Poleca”, świątecznych potraw i wypieków
- sprzedaż karpia
- warsztaty z malowania bombek
- koledy w wykonaniu dzieci, młodzieży i zespołów ludowych
- jasełka i występy koledników
- przejażdżki konikami polskimi i bryczką
- żywa stajenka
- konkurs na najpiękniejszy świąteczny upominek
- świąteczna atmosfera przy cieście i grzańcu

Produkty i potrawy sprzedawane podczas Jarmarku pochodzą wyłącznie od producentów, wywórców i usługodawców z Doliny Baryczy!
Kupując ich produkty wspierają Państwo lokalną gospodarkę!

Powróćmy do tradycji bożonarodzeniowych jarmarków!

2010 – gazetka, pocztówki

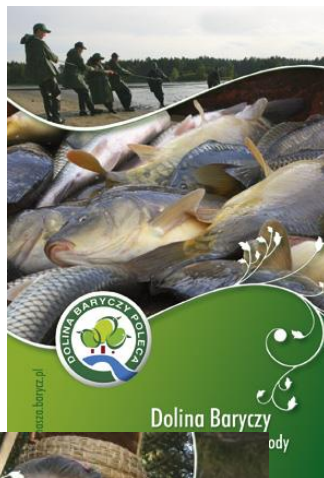
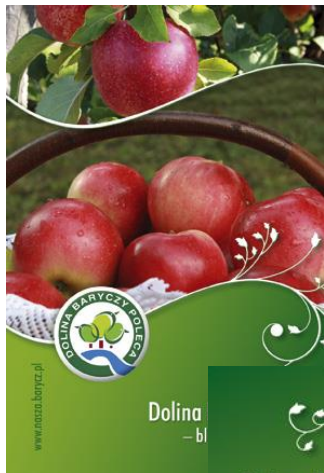

Dolina
- bli

Dolina Baryczy
- blisko przyrody

www.nasza.barycz.pl

www.nasza.barycz.pl
www.dbpoleca.barycz.pl

Nasze miejsce... „Dolina Baryczy Poleca” to znak jakości

Nasza mała ojczyzna – Dolina Baryczy – to urokliwy zakątek, na pograniczu Dolnego Śląska i Wielkopolski. Miejsce, gdzie zieleni mieni się rysiącem odcieniami mieszkaniec harmonijnie współgrają z potęgą natury. To właśnie tu od wieków prowadzona jest przyjemna srodlowiska gospodarstwa rybackiego, której charakter przyczynił się do ukształtowania specyficznego krajobrazu – mozaiki stawów, pól, łąk i lasów. Dzięki niemu wykształcił się przeczoga przyroda, będąca domem dla wielu gatunków ptaków, ssaków, gadów i płazów. Zalicza się ją do najcenniejszych ekosystemów w Europie. Naszą przyrodę chroni europejska sieć Natura 2000, cały obszar znajduje się na terenie największego w Polsce Parku Krajoobrazowego Doliny Baryczy, zaś większość obszarów stawowych to rezerwat ornitologiczny.

Tu właśnie bogactwo przyrodnicze wyraża się w różnorodności gatunkowej, która w sposób naturalny, to jest w sposób przyrodniczy, w naszym regionie. Zadbamy o to, by te wyjątkowe zasoby i w naszym regionie. Zadbamy o to, by te wyjątkowe zasoby i w naszym regionie. Zadbamy o to, by te wyjątkowe zasoby i w naszym regionie.

System „Dolina Baryczy Poleca” został wprowadzony w 2008 roku w celu promocji szczególnie cennych dla naszego regionu produktów i usług wysokiej jakości. Wyjątkowość produktów polega na wykorzystaniu naturalnych, lokalnych surowców oraz zachowaniu miejscowych tradycji i dawnych receptur. Wyjątkowość usług dodaje możliwość obecności w stonowanej przyrodzie, kultura i historia, zaangażowanie się w ochronę środowiska a przede wszystkim szczególną jakość w obrotach. Wyjątkowość usług dodaje możliwość obecności w stonowanej przyrodzie, kultura i historia, zaangażowanie się w ochronę środowiska a przede wszystkim szczególną jakość w obrotach.

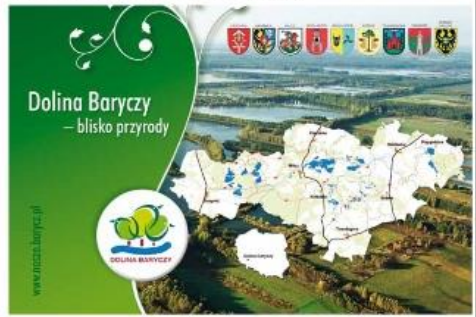

Zapraszamy do wizyty w Dolinie Baryczy w poszukiwaniu oznakowanych symbolem „Dolina Baryczy Poleca” produktów i usług a gwarantujemy satysfakcję z dotarcia do najatrakcyjniejszej oferty naszego regionu, powstającej blisko przyrody.

W skład Kapituły Związku Promocyjnego „Dolina Baryczy Poleca” wchodzi osoba związana z Doliną Baryczy – przedstawiciel organizacji pozarządowych i producentów oraz specjalist, wspierający się promocyjnymi i produktami lokalnymi: Aleksander Kowalski (przewodniczący), Cezary Sierpiński (Stowarzyszenie Gminy i Powiatów Doliny Baryczy), Krzysztof Szwedziński (Fundacja Ekoregionu „Dolina Baryczy”), Donata Chmielkiewicz-Jaszczo (Fundacja Doliny Baryczy), Inga Demantowska-Ucho i Partnerstwo dla Doliny Baryczy”, Zofia Piestrzyńska i Hanna Janowska (Stowarzyszenie na Rzecz Edukacji Ekologicznej Doliny Baryczy), Krystyna Królak i Małgorzata Krzyżosińska (Stowarzyszenie Turystyki Wąskielnic w Parku Krajoobrazowym „Dolina Baryczy”), oraz Franciszek Rząd (Klub Paszterzywów Świada, Kazimierz Pochobla (Miński Klub Jeździecki „Trojka”).

Kto może otrzymać Znak?

Znak przyznawany jest w ramach corocznego konkursu na mocy decyzji Kapituły. Konkurs każdego roku ogłasza Stowarzyszenie Lokalna Grupa Działania i Lokalna Grupa Rybacka „Partnerstwo dla Doliny Baryczy”. Wnioski mogą składać podmioty (osoby fizyczne, rolnicy, przedsiębiorcy, stowarzyszenia etc.) z obszaru gmin: Cieszków, Krocimów, Międzybuzia, Twardogóra, Złotków, Odolanów, Przygodzice i Sośnie. Gminy te położone są na terenie Parku Krajoobrazowego „Dolina Baryczy”, jednego z większych w Polsce obszarów Natura 2000.

Wzrostające się wymagania i poprawa jakości usług w naszym regionie. Wzrostające się wymagania i poprawa jakości usług w naszym regionie. Wzrostające się wymagania i poprawa jakości usług w naszym regionie.

- Uroczyste wręczenie certyfikatów
- Podpisanie umów licencyjnych
- Opublikowanie decyzji Kapituły
- Weryfikacja i rozpatrzenie wniosków przez Kapitułę
- Złożenie wypełnionego wniosku wraz z wymaganymi załącznikami
- Spotkanie informacyjne z zainteresowanymi złoźnieniem wniosku
- Ogłoszenie konkursu („Partnerstwo dla Doliny Baryczy”)

2012 - Album o podmiotach DBP – 2000 szt.

Najwyższa jakość z Doliny Baryczy

Dolina Baryczy – Blisko Przyrody

chleb „Komysinek”

Pan Edward Rybka wraz z synem Michałem...

Klienci potrafią docenić smak prawdziwego chleba, wie najlepiej. Przekonał się, że współczesni świadomi konsumenci znakomicie odznaczają i preferują rzeczy ręcznie robione, takie, w które ktoś włożył kawałek serca. Nie przemawia do nich bezduszna przemysłowa produkcja.

Wspominając swoje piekarnicze początki, Pan Edward mówi: „Na początku było łatwiej. Mala piekarnia to mala produkcja, mniej kłopotów, mala konkurencja – duża rentowność. Teraz jest trudniej. Ale rodzimy zboże i się razujemy. Promujemy zdrowe pieczywo – na zakwasie, bez chemii. Klienci, którzy chwalą nasze wyroby, utwierdzają nas w przekonaniu, że to wszystko ma sens.”

Pan Edward uwielbia swoją pracę, jest ona dla niego sensem egzystencji i rodzajem hobby – bo formalnie jest już emerytem. W Dolinie Baryczy mieszka od urodzenia, kocha ten malowniczy zakątek świata: „Wystrzycz godzinę samochodem z Włodawia, a jesteśmy w innym, bajkowym świecie. Stawy pełne ryb, pola (kolonie czapli, orny, dzikie gęsi), lasy pełne grzybobój, łąki pełne kwiatów. Świeżo – anielsko.” – opisuje z poetycznym zacięciem. Czując się częścią przyrody i dbając o nią, troszczy się o przyszłość następnych pokoleń – w tym swoich wnuków.

Gądkowice 4, 56-300 Milicz
tel.: +48 71 / 384 92 27
e-mail: biuro@piekarnia-rybka.pl
www.piekarnia-rybka.pl

Bunlik, chlebik, „Komysinek” to piekarniaki wiodące...

www.dbpolecza.barycz.pl 12

pomidory

Pan Wojciech i pomidory przygotowane do sprzedaży

recznia. „Może to i dobrze, że zbiór owoców pomidora, czyli to, co w naszej pracy najpiękniejsze, po dachu dzień jest wykonywany ręcznie...” – podsumowuje refleksyjnie Jolanta. Pomidory rosną w szklarniach Państwa Skowronskich przez 11 miesięcy w roku, dlatego wciąż trzeba o nie dbać, zapewniając tym delikatnym roślinom możliwości najbardziej korzystne warunki – zarówno latem, jak i zimą. „Czasem – ze względu na zmiany pogody – jest to bardzo trudne, dlatego niezaczuwamy nad naszymi uprawami w dzień i w nocy.” – zauważają oboje.

Pani Jolanta i Pan Wojciech podkreślają, że lubią swoją pracę. Daje im ona spełnienie, a wśród wspaniałych roślin naprawdę odżywczą. Tak zostali wychowani i to daje im radość. Pytani, co w wykonywanej pracy jest dla nich priorytetem, mówią że składa się na to kilka czynników: m.in. wysoka jakość, wytwarzanie produktów niepowtarzalnych, o doskonałym smaku czy wreszcie praca w zgodzie z naturą.

Państwo Skowronscy w Dolinie Baryczy mieszkać całą życie. Wciąż jednak dostrzegają jej niepowtarzalną piękno i wiedzą, że mają wiele szczęścia, mogą na co dzień cieszyć się jej bogactwami.

Sulików, ul. Dębrowskiego 4, 56-300 Milicz
tel.: +48 71 / 384 73 28, 604 24 14 16
e-mail: skowron-skowron@wp.pl

Dobrych owoców z gospodarstwa Państwa Skowronskich.

www.dbpolecza.barycz.pl 17

oferta noclegowa

Pani Paulina i Robert Orlowski

Pani Paulina i Pan Robert od urodzenia mieszkać w Dolinie Baryczy, cenią unikalną wartość tujej przyrody, dlatego wypunktują ekologiczny charakter swego hotelu. „Kompleks obiektów połączony z hotelem został wykonany zgodnie ze wszystkimi obowiązującymi normami. Wszystkie materiały użyte do budowy posiadają odpowiednie atesty. Obiekt jest wyposażony w nowoczesną kłównię gazową i przyłączony do kanalizacji miejskiej. Przy budynkach znajdują się pojemniki do segregacji odpadów. Wszystkie wyżej wymienione elementy sprawują, że jego funkcjonowanie jest bezpieczne dla ludzi i przyjazne dla środowiska Doliny Baryczy.”

Szaletstwo hotelu podkreśla, że praca to dla nich pasja i przyjemność, że najwyższą wagę przywiązują do jakości świadczonych usług, dlatego zdobywanie nowych kwalifikacji i poszerzanie kompetencji postrzegają jako oczywisty aspekt swego zawodu.

Jako hobby Pani Paulina i Pan Robert wymienić – Nordic Walking, jędy na rowerze czy spacer – stymulacji niegłównie wycieczki w specyficzną „sielskiego i szczęśliwego” życia w Dolinie Baryczy.

ul. Włodawska 39, 56-416 Twardogóra
tel./faks: +48 71 / 315 99 10, 697 849 803
e-mail: hotel.gosci@gmail.com
www.gosci.twardogora.pl

Relaksujące i estetyczne wnętrza hotelu w Twardogórze.

www.dbpolecza.barycz.pl 27

2012 – kalendarz DBP na rok 2013 poprzedzony sesjami zdjęciowymi w objektach DBP , ulotka promująca DBP

2013

Posmakuj - pokochaj!

DOLINA BARYCZY POLECA

wysoka jakość
przyjazność środowisku!
gwarancja pochodzenia!

Karp MILICKI
Delikatne,
aksamitne mięso,
wprost znakomity smak...

Karp MILICKI jest dumą
i wizytówką
Doliny Baryczy.

„Stawy Milickie” S.A.

listopad

so nd pn wt śr cz pt so nd
1 2 3 4 5 6 7 8 9 10 11 12 13 14 15 16 17 18 19 20 21 22 23 24 25 26 27 28 29 30

KORZYŚCI z posiadania Znak „Dolina Baryczy POLECA”:

- 1) Członkostwo w elitarnym gronie najlepszych producentów i usługodawców regionalnych
- 2) Kompleksowe wsparcie i preferencyjne warunki w korzystaniu ze środków wdrażanych przez Stowarzyszenie „Partnerstwo dla Doliny Baryczy”
- 3) Zwiększenie świadomości ekologicznej i specyfiki regionu producentów i usługodawców.
- 4) Promocja certyfikowanej oferty za pomocą rozpoznawalnego Znak „Dolina Baryczy POLECA”.
- 5) Korzystanie ze wspólnych narzędzi i materiałów promocyjnych.
- 6) Uczestnictwo w wydarzeniach promocyjnych na preferencyjnych warunkach.
- 7) Integracja i twórcza współpraca pomiędzy producentami i usługodawcami – znajomość oferty i polecanie się nawzajem.

OBOWIĄZKI wynikające z posiadania Znak „Dolina Baryczy POLECA”:

- 1) Bycie ambasadorem Doliny Baryczy
- 2) Pracowanie na pozytywny wizerunek Znak „Dolina Baryczy POLECA”
- 3) Oznakowanie oferty
- 4) Podnoszenie jakości i przyjemności dla środowiska oferty
- 5) Udział w wydarzeniach promujących Dolinę Baryczy
- 6) Współpraca z podmiotami wyróżnionymi Znakami – polecanie się nawzajem oraz promocja całego regionu
- 7) Udział w szkoleniach podnoszących kwalifikacje oraz spotkaniach informacyjnych i integracyjnych.

Jaka jest droga do otrzymania Znak? (zależy od czasu)

od 1 września do 31 sierpnia roku następnego – okres do podlegania się Znakom w danej edycji

do 31 sierpnia – posiedzenie Kapituły związane z przyznaniem Znak i nominacji; ogłoszenie wyników naboru

czerwiec – ogłoszenie naboru; (nowi i ubiegłoroczni kandydaci), składanie sprawozdań (użytkownicy i ubiegłoroczni kandydaci)

wrzesień-sierpień – monitoring użytkowników i kandydatów

jesień – urzędowe wzięcie certyfikatów użytkownikom oraz nominacji kandydatami

do 15 września – podpisanie umów licencyjnych z użytkownikami i partnerami z kandydatami

do 31 sierpnia – posiedzenie Kapituły; ogłoszenie wyników naboru

czerwiec – ogłoszenie naboru; (nowi i ubiegłoroczni kandydaci), składanie sprawozdań (użytkownicy i ubiegłoroczni kandydaci)

Regionalny system promocji „Dolina Baryczy POLECA”
Składają go: promotorzy, producenci i usługodawcy z Doliny Baryczy, których oferta wyróżnia się wysoką jakością i przyjaznością dla środowiska i przyczynia się do zachowania wartości przyrodniczych i kulturowych regionu. Przynależność do elitarniej grupy najlepszych producentów i usługodawców nie jest za sobą wyłącznie korzyść – promocja, integracja, większe szanse na zdyktowanie wyższej jakości, zwiększając przychody dla środowiska swojej oferty, usługodawców z innymi certyfikowanymi podmiotami. Systemem promocji „Dolina Baryczy POLECA” zarządza Stowarzyszenie „Partnerstwo dla Doliny Baryczy”.

WYDZIAŁ ADMINISTRATOR ZNAKU Stowarzyszenie „Partnerstwo dla Doliny Baryczy” ul. Ł. E. Wawelska 7, 62-500 Międzyzdroje, tel. 71 383 04 37, e-mail: partnerstwo@dolina-baryczy.pl

ZDZIAŁA: Marcin Maculicki, Maria Kamińska
PROJEKT GRAFICZNY: Hanna Włodowska i eKodicy/Elcom
DRUK: Olsztyn, Papierni 1 | www.papierni.pl

Dolina BARYCZY – blisko przyrody!

DOLINA BARYCZY POLECA

wysoka jakość
przyjazność środowisku!
gwarancja pochodzenia!

www.DBpoleca.baryczy.pl
www.nasza.baryczy.pl

2013 – 30 tablic do wyłożenia materiałów promocyjnych o obszarze (kontynuacja w 2015 – 23 szt.)

2013 – Regionalna kampania promocyjna „Daj się odkryć” we współpracy z samorządami – zapisz się do największej bazy producentów i usługodawców w regionie

wysoka jakość przyjazność środowisku! gwarancja pochodzenia!

Dolina Baryczy – blisko przyrody!

Daj się odkryć
na www.DBpoleca.barycz.pl i wejdź do największej bazy producentów i usługodawców z Doliny Baryczy.

TWÓJ PRODUKT lub **USŁUGA** bazuje na tradycji, kulturze, potencjale przyrodniczym Doliny Baryczy.

JESTEŚ: rękodzielnikiem | rolnikiem | lokalnym producentem

PROWADZISZ USŁUGI: noclegowe | rekreacyjno-turystyczne gastronomiczne | edukacyjno-warsztatowe

DZIAŁASZ NA OBSZARZE GMIN: Cieszków, Krośnice, Milicz, Odolanów, Przygodzice, Sośnice, Twardogóra, Żmigród

Dolina Baryczy POLECA najlepszym!

www.nasza.barycz.pl

Europejski Fundusz Rolny na Wzrost Regionu (Europejski Wzrost) - Europa inwestująca w lepsze jutro

1. GWARANCJA pochodzenia z Doliny Baryczy
Znak przynajmniej jeden znakowe odwołany podmiotem, powołający działalność na terenie gmin Doliny Baryczy (ogórczanie: Dolego, Żebski i Wętkowski, Ciecibaw, Krotosin, Między, Odolanów, Przygodzice, Sośnica, Twardogóra, Żmigród). Znak musi posiadać się RAK Kształtowany „Dolina Baryczy” oraz odnosić do działalności w zakresie obszarów historycznych, tradycyjnych z powołaniem na odwołany tradycyjny sposób produkcji.

2. Silny związek z OBSZARZEM Doliny Baryczy
Produkty i usługi są silnie związane z przyrodniczymi, historycznymi i społecznymi walorami. Ich istnienie wpisuje się w idee rozwoju lokalnego w harmonii z przyrodą i wpływa na poprawę jakości życia mieszkańców, przyczyniając się do rozwoju lokalnego, innowacyjności oferty turystycznej oraz atrakcyjności Doliny Baryczy.

3. Wysoka JAKOŚĆ
Produkty i usługi charakteryzują się wysoką jakością, którą gwarantują tradycyjne, sprawdzone metody wytworzenia z najlepszych surowców, również naturalnego pochodzenia. Są to produkty niepowtarzalne, w których wykonanie wkładają się wiele wrażeń i pracy.

4. PRZYJAZNOŚĆ dla środowiska
Produkty i usługi mogą być wytworzone, oddziaływanie na środowisko. W produkcji stosowane są przyrodnicze metody, oparte na sprężystości i wytrzymałości. Usługodawcy przyczyniają się do ochrony przyrody, krajobrazu, wsi, sielanki i powołują doleń przyjaznym środowisku natury.

5. WSPÓŁPRACA i solidarność
Podmiotem ze Związku „Dolina Baryczy POLECA” to ambasadorzy i partnerzy promocyjnego regionu. Działają wspólnie, wspierają się i kooperują i dzięki temu tworzą zróżnicowaną i różnorodną ofertę turystyczną Doliny Baryczy najwyższej jakości.

6. WYJĄTKOWOŚĆ
Wytworzone Związkiem produkty i usługi są wyjątkowe, dzięki za świadomości historycznego, przyrodniczego i kulturowego know-how producentów i usługodawców, świadomego mistrzostwa i przywiązywania wielkiej wagi do każdego szczegółu oferty.

7. PRZYJAZNOŚĆ dla klienta
Rekomendowani Związkiem producenci i usługodawcy cieszą się niespożywaną popularnością, uznaniem środowiska i swoich klientów. Ich oferta trafiła w najbliższym czasie do gości, odpowiadając na indywidualne potrzeby i życzenia.

8. „Styczny biznes”
Producenci i usługodawcy pracują zgodnie z zasadami fair play na rękami innych, nie robią dodatkowych kosztów i wypłatami dla pracowników, płatniczymi podatkami, składkami KRUS i nie są skazani na pracowniczym wytworze.

9. Wewnętrzna KONTROLA
Certyfikowani producenci i usługodawcy dobowanie podlegają w wewnętrznej kontroli polegającej na monitorowaniu i dostawie związanym z podnoszeniem jakości oferty, obsługi klientów i promocyjną, w ramach są powołany Związek Doliny Baryczy „Dolina Baryczy POLECA” p.k. i wszystkich podmiotów oraz zróżnicowanej usługę marketingową Związkiem.

10. Wewnętrzna KONTROLA
Certyfikowani producenci i usługodawcy dobowanie podlegają w wewnętrznej kontroli polegającej na monitorowaniu i dostawie związanym z podnoszeniem jakości oferty, obsługi klientów i promocyjną, w ramach są powołany Związek Doliny Baryczy „Dolina Baryczy POLECA” p.k. i wszystkich podmiotów oraz zróżnicowanej usługę marketingową Związkiem.

wysoka jakość przyjazność środowisku! gwarancja pochodzenia!

Dolina Baryczy – blisko przyrody!

Wybierz NAJLEPSZYCH!

Dolina Baryczy POLECA najlepszym!

2013 – nowy serwis www.dbpoleca.barycz.pl – największa baza producentów i usługodawców

Produkty z Doliny Baryczy

Usługi z Doliny Baryczy

Produkty Dolina Baryczy Poleca

karp miliokki - Gospodarstwo Rybackie "Ruda Zmigrodzka"

wyroby z loomu - Andrzej Kret

Usługi Dolina Baryczy Poleca

Hotel GOSIR w Twarogórze

Pensjonat "Hubertówka" Zamek Myśliwski k. Gądkowia

Wydarzenia

1 | 2 | 3

2015-07-28
Sprawozdania i wnioski w ramach Doliny Baryczy Poleca 2014/2015

Wzrost liczby użytkowników i zapewnienie VII edycji (1-2)

więcej wydarzeń

 Zapisz się do Bazy produktów i usług regionu Doliny Baryczy

 Złóż swój produkt/usługę do Znaku Dolina Baryczy Poleca

Najnowsze video

 Dolina Baryczy Pole...
 Zobacz więcej

2014 – mapa DBP składana i zrywka

Szlakiem markowych PRODUKTÓW i USŁUG Doliny Baryczy 2014/2015

PRODUKTY i USŁUGI Dolina Baryczy POLECA 2014/2015

Szczególnie polecamy certyfikowane Znakiem „Dolina Baryczy POLECA” usługi i produkty charakteryzujące się wysoką jakością, dbałością o ekologię i bazujące na lokalnych zasobach, a przede wszystkim wyróżniające podmioty, które współpracują ze sobą polecając się nawzajem, tworząc w ten sposób spójną ofertę turystyczną Doliny Baryczy. Więcej na www.dbpoleca.barycz.pl

PRODUKT z certyfikatem

Dolina Baryczy POLECA 2014/2015:

- **Karp młilki** Stawy Milińskie SA, Ruda Sukowicka 20
56-300 Miliż, tel. 71 384 71 10
biuro@stawymilickie.pl | www.stawymilickie.pl
- **Karp młilki** gospodarstwo rybackie „Miliż”, Monika Kowalska-Górnika, ul. Trzebnicka 9c, 56-300 Miliż, tel. 71 384 04 64
alkow@meostrada.pl | www.ostojamilicz.pl
- **Karp młilki** gospodarstwo rybackie „Moździanów”
Karl i Grzegorz Głus, Moździanów 41, 63-436 Sośnie
tel. 607 606 274, 601 781 053, kgłus@wp.pl
- **Karp młilki** gospodarstwo rybackie „Ruda Zimbrodka”
Regina i Jan Krzysztof Rafanowicz, Radziądz 85
55-140 Zimbrod, tel. 71 385 60 26, 601 733 559
ryby@rafanowicz.pl | www.rybyrafanowicz.pl
- **Karp młilki wędzony** gospodarstwo rybackie „Ruda Zimbrodka”
Regina i Jan Krzysztof Rafanowicz, Radziądz 85
55-140 Zimbrod, tel. 71 385 60 26, 601 733 559
ryby@rafanowicz.pl | www.rybyrafanowicz.pl
- **Jaja kur zielononóżek kurpowa twianych** gospodarstwo ekologiczne Irena Pichota, Pustolin 8, 56-300 Miliż
tel. 71 384 90 38, 607 988 000, irena.pichota@op.pl
- **Jaja kur zielononóżek kurpowa twianych** gospodarstwo ekologiczne Henryka Kalowicza, Sulmierze 28
56-300 Miliż, tel. 71 384 71 43
- **Zielononóżka kurpowa twiana – piskielki i młodzi** wyłęgania i odchów Różana Wróbel, Wysocko Małe ul. Smaradowska 6,
63-421 Przygodzice, tel. 62 530 65 37, 403 877 454
zielononozki@gmail.com | www.zielononozki.com.pl
- **Pomidory** Ogrodnictwo Wiojciech Skowroński, Sułków
ul. Dąbrowskiego 4, 56-300 Miliż, tel. 71 384 73 28, 604 247 416
skowron-skowron@wp.pl | www.ogrodnictwo.skowronski.prv.pl
- **habliska** gospodarstwo sadownicze Jolanta i Janusz Dziekan
Wierzechowice, ul. Sadownicza 17, 56-320 Krośnice
tel. 71 384 61 13, 508 183 665
dziekan@hot.pl | www.sadydziekan.pl

- **Naturalne soki owocowe** gospodarstwo sadownicze Jolanta i Janusz Dziekan, Wierzechowice, ul. Sadownicza 17
56-320 Krośnice, tel. 71 384 61 13, 508 183 665
dziekan@hot.pl | www.sadydziekan.pl
- **Przetwory owocowe** gospodarstwo sadownicze Irena i Andrzej Łanik, Wierzechowice, ul. Sadownicza 23
56-320 Krośnice, tel. 71 384 61 30, 691 740 458
laniak01@wp.pl | www.malinea.com.pl
- **Chleb „Baryczak”** Gmina Spółdzielnia „Samopomoc Chlebska”
ul. Sokółka 7, 63-421 Przygodzice, tel. 62 592 78 80, 601 843 254
gprzzygodzice@wp.pl | www.gprzzygodzice.paliska.info
- **Chleb „Komyńniak”** Piernikaria Edward Rybka, Gędlowice 4
6-300 Miliż, tel. 71 384 92 27, 607 231 469
biuro@piernikaria-ybka.pl
- **Susz roślinny i tradycyjne dekoracje**
Agnieszka i Jarosław Lesiak, Odołanów, tel. 698 249 954
agnieszka.lesiak@wp.pl | www.blybylnyusz.pl
- **Wyroby z lozomu o motywach regionalnych**
Andrzej Kmet, Krośnice, tel. 503 154 197
andrzej.kmet@wp.pl | www.andrzejkmet.24mat.pl
- **Ręcznie malowane pisaniki z motywami z Doliny Baryczy**
Pracownia Centauro Aleksandra Górczka, Kamirek 10
tel. 517 081 096, pracownia-centauro@wp.pl | www.pracownia-centauro.pl

USŁUGA z certyfikatem

Dolina Baryczy POLECA 2014/2015:

Polecane NOCLEGI

- **Turystyka Wiojciech „Ceglany Domek”** Anna Moczulka
Krośnice 13, 56-300 Miliż, tel. 71 38 32 501, 693 987 326
admozsulka@wp.pl | www.ceglanydomek.eu
- **„Siedlisko Żuraw i Czapla”** Agata Benke-Buchaniewicz
Włodzisz 3, 56-300 Miliż, www.wlodzisz.pl
- **Gospodarstwo agroturystyczne w Łazach Malych** Bożena Strzyńska,
Łazy Małe 20, 56-321 Bukowina, tel. 71 383 33 67, oabstrzycka@op.pl
- **Pokoje na ceglance „W Starym Młynie”** Bogusława i Piotr Niewiadarscy,
Niesulowice 25, 56-300 Miliż, tel. 71 383 32 31, 503 141 457
restauracja@stary-mlyn.com.pl | www.stary-mlyn.com.pl
- **Zagroda Gin bowicza – Ośrodek Edukacyjny-Wypoczynkowy i danta**
Bogusław, Gąbowicza 42A, 56-320 Krośnice, tel. 71 384 55 02, 508 134 010
zagrodagabowicza@gmail.com | www.zagrodagabowicza.com
- **Pensjonat „Hubertówka”** Agnieszka Markowska
Zamek Mysłowski 1, 56-300 Miliż, tel. 71 384 54 25, 501 707 354
hubertowka@onet.pl | www.hubertowka.net
- **Szkolne Schronisko Młodzieżowe** ul. Kwiatowa 4, 56-320 Krośnice
tel. 71 384 61 80, faks 71 384 60 44
info@schronisko.krośnice.pl | www.schronisko.krośnice.pl
- **Hotel GOSIR**, ul. Włodawska 39, 56-416 Iwanogóra
tel. 71 315 99 10, hotel.gosir@gmail.com | www.gosirwanogora.pl

Polecane RESTAURACJE

- **Regionalna kuchnia myśliwiska i rybną:**
● **Restauracja „Hubertówka”**, Zamek Mysłowski 1, 56-300 Miliż
tel. 71 384 54 25, 501 707 354, hubertowka@onet.pl | www.hubertowka.net
- **Regionalna kuchnia rybną:**
● **Restauracja „W Starym Młynie”**, Niesulowice 25, 56-300 Miliż
tel. 71 383 32 31, 503 141 457
restauracja@stary-mlyn.com.pl | www.stary-mlyn.com.pl
- **Restauracja „Pawłowa”**, ul. Płudzińskiego 2, 56-300 Miliż
tel. 71 384 73 19, 695 148 765
kontakt@parkow-restauracja.pl | www.parkow-restauracja.pl
- **Rodzinny Park Przygód 66** rezerwa, Antonin, ul. Włodawska 5
63-421 Przygodzice, tel. 62 724 93 62
biuro@gorcznik.pl | www.gorcznik.pl

- **Restauracja „Lido”**, Antonin, ul. Włodawska 6, 63-421 Przygodzice
tel. 62 734 81 91, lido-antonin@on.pl | www.lido-antonin.pl

Polecana OFERTA REKREACYJNA

- **Ośrodek Jeździecki „Jusand”** Izabela Kątny, Przygodzice 64
63-421 Przygodzice, tel. 600 891 086
izabela.katny@gmail.com | www.wedzianad.pl
Nauka jazdy konnej, pensjonat na koniu, wynajem bryczek, jazdy kanie, kolgi, rekreacja konna.
- **Stajnia „Łazy Małe”** Maja Strzyńska-Łuk, Łazy Małe 20
tel. 660 441 410, majastrzycka@gmail.com | www.stajniakazy.male.pl
Nauka jazdy konnej i pensjonat na koniu.
- **Wynajem kajaków** Mirosław Krzyżanek, Stawice 3a, 56-300 Miliż
tel. 606 586 733, krzyzaczek@op.pl | www.baryczykajakary.pl
- **„Fotosafar”** Stawy Milińskie SA, Ruda Sukowicka, 56-300 Miliż
rezerwacja: tel. 71 384 71 10 (w. 2), 785 050 553, www.stawymilickie.pl
Przejażdżki bryczką z przewodnikiem po rezerwacie ptaków.
- **Campus Domastawice – sport i rekreacja**, Domastawice 30,
56-416 Iwanogóra, rezerwa: 730 057 014, biuro: 730 057 013
biuro@domastawice.pl | www.domastawice.pl
Park linowy, boiska wielofunkcyjne, wyprodukcia sprzętu sportowego, pole namiotowe, domki letniskowe, organizacja imprez okolicznościowych, warsztaty edukacyjne i artystyczne.

Usługi świadczone w dowolnym miejscu w Dolinie Baryczy (na zamówienie)
Kompleksowe Usługi Turystyczne w Dolinie Baryczy
Maciej Kowalski, Miliż, tel. 665 145 094
kowalski.matej@gmail.com | www.baryczyturystyka.pl
Kolarstwo, rowery – nauka i wynajem, organizacja pobytu, przewodnik lokalny.

Przewodnik terenowy po Dolinie Baryczy Włodzisław Ranozek
tel. 605 619 956, ranozek@wp.pl | www.wranozek.pl

Przewodnik terenowy po Dolinie Baryczy Hanna Janekowska
tel. 697 437 397, kajaki_barycz@wp.pl | www.kajaki-barycz.pl
Organizacja pobytu, wynajem kajaków, nocleg, przejażdżki bryczką, nauka jazdy konnej.

Polecana OFERTA EDUKACYJNA

- **Ośrodek Edukacji Ekologicznej**, Centrum Edukacyjno-Turystyczno-Sportowe, ul. Sanatoryjna 19, 56-320 Krośnice
tel. 71 384 60 40, fax 71 384 60 44, biuro 501 477 536
info@oee.krośnice.pl | www.krośnice.pl/paliska/zielone_schody/
Edukacja przyrodnicza i regionalna.
- **Gospodarstwo „Bogata Owa”** Bożena Piśkiewska, Łępnina 25, 56-321 Bukowina, tel. 71 384 30 07, bozajaki@wp.pl
Warsztaty edukacyjne i artystyczne.

Dolina Baryczy – blisko przyrody

**2015 – 23 tablice do wyłożenia
materiałów promocyjnych o
obszarze**

**2015 – Publikacja
poprzedzona 3 -
dniowym plenerem
fotograficznym dla 40
słuchaczy
Wrocławskiej Szkoły
Fotografii AFA**

łącznie otrzymaliśmy
ok 2000 zdjęć różnych
obiektów DBP oraz
inwestycji

100 stron, nakład: 1000
szt.

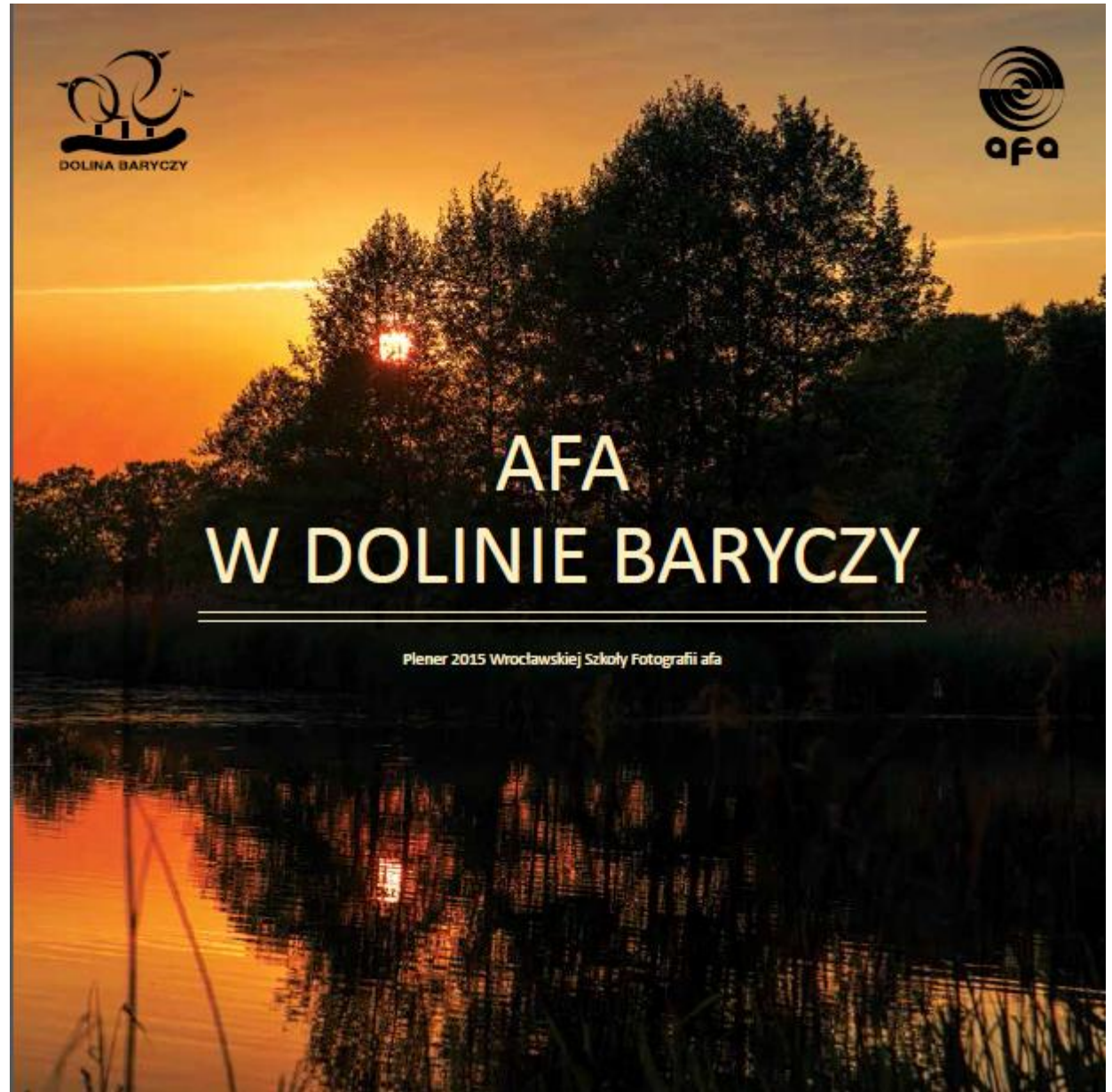

**2009 – 2014 - 6 edycji jarmarku
świętecznego Dolina Baryczy –
Świąteczna Kraina**

**Pierwszy Jarmark był
realizowany we współpracy z
Fundacją Doliny Baryczy ze
środków z Mechanizmów
Norweskich**

**Zapraszamy na Bożonarodzeniowy Jarmark
„Dolina Baryczy – Świąteczna Kraina”**

13 grudnia 2009 (niedziela), godz. 12.00, Rynek w Miliczu

W programie Jarmarku:

- kiermasz produktów lokalnych „Dolina Baryczy Poleca”, świątecznych poeraw i wypieków
- sprzedaż karpia
- warsztaty z malowania bombek
- kolędy w wykonaniu dzieci, młodzieży i zespołów ludowych
- jasełka i występy kołędników
- przejażdżki konikami polskimi i bryczką
- żywa stajenka
- konkurs na najpiękniejszy świąteczny upominek
- świąteczna atmosfera przy cieście i grzańcu

Produkty i poerawy sprzedawane podczas Jarmarku pochodzą wyłącznie od producentów, wytwórców i usługodawców z Doliny Baryczy!
Kupując ich produkty wspierają Państwo lokalną gospodarkę!

Powróćmy do tradycji bożonarodzeniowych jarmarków!

Organizator: Fundacja Doliny Baryczy

Wspierają: LGD, Urząd Gminy w Miliczu, Ekorys, Fundacja Rozwoju Pomorza, norweski grants, ośrodek grants

Projekt współfinansowany ze środków Urzędu Marszałkowskiego Województwa Pomorskiego w ramach Regionalnego Programu Operacyjnego „Wzrost i Pracopłodność” na lata 2004-2006. Projekt współfinansowany ze środków Urzędu Marszałkowskiego Województwa Pomorskiego w ramach Regionalnego Programu Operacyjnego „Wzrost i Pracopłodność” na lata 2004-2006.

Edycja II – 2010 Jarmark Dolina Baryczy – Świąteczna Kraina w Miliczu i Festiwal Karpia we Wrocławiu

Zapraszamy na jarmark świąteczny „Dolina Baryczy – Świąteczna Kraina”

- jarmark produktów lokalnych „Dolina Baryczy Poleca”
- sprzedaż świątecznych potraw i wypieków
- sprzedaż karpia żywego i wędzonego oraz innych ryb z naszych stawów
- możliwość zakupu ręcznie robionych upominków
- występy artystyczne „Świąteczne klimaty”
- widowisko świąteczne przygotowane przez uczniów
- przejażdżki konikami polskimi i bryczką
- żywa stajenka
- konkurs dla szkół na najpiękniejszą choinkę z Doliny Baryczy
- warsztaty artystyczne dla najmłodszych
- sprzedaż choinek – jemioła gratis!
- świąteczna atmosfera przy cieście i grzańcu
- godz. 16.00 – Betlejemskie Świąteczko Pokoju

Powróćmy do przedwojennych tradycji bożonarodzeniowych jarmarków!
Produkty i potrawy sprzedawane podczas Jarmarku pochodzą wyłącznie od producentów, wycwórców i usługodawców z Doliny Baryczy!
Kupując ich produkty wspierają Państwo lokalną gospodarkę!

Spokajmy się na milickim rynku i wspólnie świętujmy zbliżające się Boże Narodzenie w niecodziennej atmosferze, przy świątecznych wypiekach i aromacie grzanego wina!

19 grudnia 2010 (niedziela), godz. 10.00–17.00, Rynek w Miliczu

Organizator

Partnerzy

24 kwietnia 2010 r. w sprawie na Forum w sprawie Doliny Baryczy” w ramach świątecznych jarmarków, jarmarków i imprez kulturalnych w dniach 19-20 grudnia 2010 r. w Miliczu i 18-19 grudnia 2010 r. we Wrocławiu. W ramach imprez kulturalnych i jarmarków w dniach 19-20 grudnia 2010 r. w Miliczu i 18-19 grudnia 2010 r. we Wrocławiu. W ramach imprez kulturalnych i jarmarków w dniach 19-20 grudnia 2010 r. w Miliczu i 18-19 grudnia 2010 r. we Wrocławiu.

Festiwal Karpia Milickiego

18 grudnia 2010 (sobota) w godz. 15.00–18.00
w Empiku w centrum handlowym RENOMA
przy ul. Świdnickiej we Wrocławiu

zapraszamy na pokazy przyrządzania potraw z karpia
w wykonaniu szefów kuchni wrocławskich restauracji,
zrzeszonych w Dolnośląskiej Loży Kulinarnej.

Organizator

Partnerzy

Edycja III - 2011

Zapraszamy na III Jarmark Świąteczny „Dolina Baryczy – Świąteczna Kraina”

w trakcie Jarmarku:
raritysy z Doliny Baryczy:

- jarmark produktów lokalnych „Dolina Baryczy Poleca”
- produkty, przetwory i potrawy świąteczne
- oryginalne rękodzieło idealne na prezenty
- żywy karp, lokalne potrawy z ryb, w tym ryby wędzone
- gorąca zupa z karpia
- aromatyczny grzaniec i świąteczne ciasto

oraz:

- stoisko Nadleśnictwa Milicz z choinkami i gałkami
- stoisko promocyjne Lokalnej Grupy Rybackiej
- stajenka z konikami polskimi
- Święty Mikołaj ze słodkościami
- konkurs dla szkół na najbardziej ekologicznie udekorowaną choinkę
- bicie rekordu długości łańcucha choinkowego przygotowanego przez Miliczan
- występy lokalnych artystów
- świąteczne widowisko
- godz. 16.00 – przekazanie **Betlejemskiego Światła Pokoju** przez Harcerzy ZHP Hufiec Milicz

Powróćmy do tradycji radosnych świątecznych jarmarków!
Produkty i potrawy sprzedawane podczas Jarmarku pochodzą bezpośrednio od producentów, wytwórców i usługodawców z Doliny Baryczy i okolic. Kupując ich produkty, wspierają Państwo lokalną gospodarkę.

Spotkajmy się na milickim Rynku i wspólnie świętujmy zbliżające się Boże Narodzenie w niecodziennej atmosferze, przy świątecznych wypiekach i aromacie grzanego wina.

18 grudnia 2011 (niedziela), godz. 10.00–17.00

Rynek w Miliczu

Organizatorzy:

Partnerzy:

Sponsor:

Organizacja: Dolina Baryczy Poleca, ul. Rybacka 1, 64-200 Milicz, tel. 71 72 20 000, www.dolina-baryczy-poleca.pl

Edycja IV - 2012

Zapraszamy na IV JARMARK Dolina Baryczy Świąteczna Kraina

16 grudnia (niedziela), godz. 11.00 – 17.00

Rynek w Miliczu

Podczas **JARMARKU**:

- stoiska lokalnych producentów
- lukrowanie pierników
- sprzedaż choinek i gałązek
- zagroda z konikami polskimi
- Mikołaj ze słodkościami
- konkursy dla dzieci i dorosłych
- występy lokalnych artystów
- i wiele innych...

Szczególnie **POLECAMY** raritysy z certyfikatem „Dolina Baryczy Poleca”:

- pożywną zupę rybną
- świeżego karpia milickiego i inne ryby – smażone, wędzone, faszerowane
- produkty, przetwory i potrawy świąteczne
- oryginalne rękodzieło idealne na prezenty i ozdoby
- aromatyczny grzaniec i świąteczne ciasto

Zachęcamy do przybycia na **JARMARK** i kupowania u lokalnych producentów, którzy wytwarzając swoje wyroby w zgodzie z lokalnym zwyczajem, dbają o środowisko Doliny Baryczy.

Cieszymy się wspólnie atmosferą zbliżających się Świąt Bożego Narodzenia!

Dolina Baryczy

– blisko przyrody

www.dbpoleca.barycz.pl | www.nasza.barycz.pl

Edycja V - 2013

Dolina Baryczy
Świąteczna Kraina
JARMARK 22 grudnia
(niedziela), godz. **10.00 – 17.00**
Milicki Rynek

Podczas **JARMARKU:**

- stoiska aktywnych sołectw z lokalnym rękodziełem
- stoiska lokalnych producentów z aromatycznymi wyrobami
- świąteczne występy artystyczne
- animacje dla najmłodszych (lukrowanie pierników, zdobienie prezentów)
- Mikołaj ze słodkościami
- Przekazanie Betlejemskiego Świątecznego Pokoju (ok. godz. 17.00)
- ...i wiele, wiele innych niespodzianek!

29 grudnia (niedziela),
godz. **16.30**
ogród
Kreatywnego Obiektu Multifunkcyjnego
ul. Dąbrowskiego 3, Milicz
www.kom.edu.pl

Dziewczynka z zapiekami

Dolina Baryczy – blisko przyrody

Logo: DOLINA BARYCZY POLECA

Edycja VI – 2014

Dolina Baryczy
Świąteczna Kraina
JARMARK
21 grudnia Rynek - Milicz
(niedziela)
godz. 10.00-17.00

Podczas **JARMARKU:**

- stoiska aktywnych sołectw z **LOKALNYM RĘKODZIEŁEM**
- stoiska lokalnych producentów z **AROMATYCZNYMI WYROBAMI**
- świąteczne **WYSTĘPY** artystyczne
- **ANIMACJE** dla najmłodszych (lukrowanie pierników, zdobienie prezentów)
- **MIKOŁAJ** ze słodkościami
- Przekazanie **Betlejemskiego Świątecznego Pokoju** (ok. godz. 17.00)

...i **WIELE, WIELE** innych niespodzianek!

Dolina Baryczy – blisko przyrody

Logo: DOLINA BARYCZY POLECA

Co się powiodło:

- stworzenie **rozpoznawalnej i dobrze kojarzonej** marki Dolina Baryczy Poleca
- wylansowanie **mody** na produkty i usługi z Doliny Baryczy
- **zintegrowanie środowiska** producentów i usługodawców lokalnych, danie im szansy zapoznania się z e sobą, zachęcenie do współpracy i wzajemnego promowania się
- pokazanie, że Dolina Baryczy ma wiele ciekawych producentów i usługodawców, którzy stanowią **atrakcję turystyczną** – Dolina Baryczy warta jest odwiedzenia i pozostania w niej na dłużej

Co się nie do końca udało:

Niewystarczające wsparcie przez samorządy:

- tworzenie konkurencyjnych inicjatyw dla podmiotów gospodarczych,
- wykorzystywanie podmiotów gospodarczych jako sponsorów, ale nie wspieranie ich w sytuacjach, kiedy tego potrzebują,
- nieprzywiązywanie większej wagi do lokalnych producentów podczas lokalnych wydarzeń

Niewystarczające informowanie o możliwości zapisania się do bazy www.dbpoleca.barycz.pl (albo efekt słaby). Banery linkujące do serwisu znajdują się jedynie na stronach gmin: **Cieszków, Krośnice, Odolanów, Twardogóra.**

Wnioski/postulaty na przyszłość:

1. Jak samorządy mogą skuteczniej wspierać rodzimych producentów?
2. Jak samorządy mogą się włączyć w promowanie, rozpowszechnianie wiedzy o lokalnych producentach/ usługodawcach i ich ofercie?
3. Jak samorządy – beneficjenci środków, widzą wsparcie dla przedsiębiorców ze Znakem „Dolina Baryczy Poleca” – również beneficjentów środków w ramach Lokalnych Kryteriów Wyboru?
4. Jakiego wsparcia merytorycznego przedsiębiorcy potrzebują? Z jakiego rodzaju problemami przedsiębiorcy przychodzą do urzędu?

Aktywizacja i animacja lokalnych społeczności

Wsparcie podmiotów społecznych

Konkurs Najaktywniejsze Sołectwo w Dolinie Baryczy

- Systemowe wsparcie służące zwiększeniu aktywizacji społeczności wiejskich oraz powstaniu (komercyjnej) oferty sołectw.
- **Promocja działań i oferty sołectw.**
- **Promocja współpracy,** integracji, budowania więzi i pozytywnych relacji pomiędzy sołectwami z różnych gmin w regionie.

**Wsparcie: 189 497,76 zł (średnio
rocznie 31 582,96 zł)**

Aktywizacja i animacja lokalnych społeczności

Wsparcie podmiotów społecznych

Konkurs Najaktywniejsze Sołectwo w Dolinie Baryczy

- Grupy docelowe:
 - Mieszkańcy sołectw
 - Liderzy lokalni
 - Wiejskie organizacje

Podstrony na serwisie ma utworzone 50 sołectw

Europejski Fundusz Rolny na Rzecz Rozwoju Obszarów Wiejskich
Europa inwestująca w obszary wiejskie
Najaktywniejsze sołectwo w Dolinie Baryczy

zaproszenie

Najaktywniejsze sołectwo w Dolinie Baryczy

gala podsumowująca

Przygodzicki – wioska przygody

Tabela realizowania zadań i LGD „Partnersstwo dla Doliny Baryczy” w ramach działań

Informacji o konkursie oraz innych formach wsparcia aktywności na obszarach wiejskich

• biuro LGD „Partnersstwo dla Doliny Baryczy”
pl. ks. E. Warenska 7, 56-300 Milicz
tel. 71 783 04 32 lub 509 203 385
czynne pn. – pt. w godz. 8:00 – 16:00
e-mail: partnersstwo@nasza.barycz.pl
www.nasza.barycz.pl

• konsulanci gminni
(wykaz osób i dźwizów na www.nasza.barycz.pl)

Europejski Fundusz Rolny
na rzecz Rozwoju Obszarów Wiejskich
Europa inwestująca w obszary wiejskie
Zadanie realizowane przez LGD
„Partnersstwo dla Doliny Baryczy” w ramach
działania 4.3.1 Funkcjonowanie LGD,
nabywanie umiejętności i
aktywizacja, współfinansowane
ze środków publicznych i UE w ramach osi 4 – LEADER
Programu Rozwoju Obszarów Wiejskich
na lata 2007-2013

HARMONOGRAM KONKURSU
na „Najaktywniejsze sołectwo
w Dolinie Baryczy”

1. Zaproszenie do udziału w konkursie, ogłoszenie konkursu
Organ: Zarząd LGD do 30 stycznia 2010
2. Zgłoszenia do konkursu
Organ: Rada Sołecka do 1 marca 2010
3. Powołanie Komisji konkursowych
Organ: Zarząd LGD do 30 października 2010
4. Przesłanie opisu działań
Organ: Rada Sołecka do 5 listopada 2010
5. Ustalenie harmonogramu prac i wstęgi
Organ: Komisja konkursowa do 15 listopada 2010
6. Podsumowanie konkursu
Organ: Komisja konkursowa do 30 listopada 2010
7. Podsumowanie konkursu / wręczenie nagród i wyróżnień
Organ: Zarząd LGD / Komisja konkursowa / Laureat I miejsca do 30 grudnia 2010

W konkursie mogą startować grupy formalne i nieformalne, zgłoszenie przez rady sołeckie z obszaru 8 gmin wchodzących w skład LGD „Partnersstwo dla Doliny Baryczy”

Sołtysi, rady sołeckie, liderzy wsi, mieszkańcy Doliny Baryczy!

ogłasza I konkurs na
„Najaktywniejsze sołectwo
w Dolinie Baryczy”

**Wiesz nie musi
być nudna!**

Zapraszamy do udziału podjętym przez aktywnych mieszkańców swoich wsi i zmierzając się z innymi!

Dyplom

za zajęcie **I miejsca** w II konkursie na
„Najaktywniejsze Sołectwo w Dolinie Baryczy”
w roku 2011

dla Sołectwa **Potasznia**
w Gminie **Milicz**
reprezentowanego przez Sołtyca
Ludwika Burszowskiego

Komisja nagrodziła Sołectwo za następujące czynności:

- przyjęcie i kwatermistrzowska działalność Stowarzyszenia ORA APOLLA
- opracowanie i realizacja strategii rozwoju sołectwa
- krytyczna ocena ofert wari aptacji na tematyce kulturalnej/krajoz
- niezależne pozyskiwanie środków w ramach budżetowych projektów na realizację wstęgi wsi tematycznej
- krytyczna ocena ofert wari aptacji z zakresu „Dolina Baryczy Oficjalnie”
- zastosowanie metody oferty aktywności na zewnątrz w promowaniu do wstęgi wsi
 - krytyczna ocena do daty do celu
- wysłanie jakich informacji zamieszczonych w serwisie

Życzymy dalszych sukcesów!

Przewodniczący
„Partnersstwo dla Doliny Baryczy”
Inga Krawczyk-Chojas

Przewodnicząca
Komisji Konkursowej
Krysia de Jankiel

Kierownik
Komisji
Maria Krawczyk

www.akt
www
blisko p

Współorganizatorzy konkursu: Stowarzyszenie ORA APOLLA, Stowarzyszenie „Partnersstwo dla Doliny Baryczy”, Stowarzyszenie „Partnersstwo dla Doliny Baryczy” w ramach zadania realizowanego przez LGD „Partnersstwo dla Doliny Baryczy” w ramach działania 4.3.1 Funkcjonowanie LGD, nabywanie umiejętności i aktywizacja, współfinansowane ze środków publicznych i UE w ramach osi 4 – LEADER Programu Rozwoju Obszarów Wiejskich na lata 2007-2013.

Edycja III - 2012

wszystkie

NAJAKTYWNIJSZE SOŁECTWO w Dolinie Baryczy 2012

Chojnik pachnący choinką przez cały rok

Organizatorem konkursu jest Stowarzyszenie „Partnerstwo dla Doliny Baryczy” ul. E. Warasaka 7, 46-300 Międzyzdrze, tel. 71 361 04 21, partnerstwo@dolina.barycz.pl, www.naczabarycz.pl
Koleżanki i koledzy! Jesteście w naszym regionie? Zapraszamy do udziału w konkursie „Najaktywniejsze Sołectwo w Dolinie Baryczy” w ramach akcji „Ludzie i Ziemia 2007-2013”.

Europejski Fundusz Rolny na rzecz Rozwoju Obszarów Wiejskich
Europejski Program Rozwoju Obszarów Wiejskich
Europejski Fundusz Regionalny

Edycja IV - 2013

Najaktywniejsze Sołectwo w Dolinie Baryczy 2013

DZIADKOWO

– wieś Leśnych Dziadów

Europejski Fundusz Rolny na rzecz Rozwoju Obszarów Wiejskich
Europejski Program Rozwoju Obszarów Wiejskich
Europejski Fundusz Regionalny

Edycja V - 2014

Najaktywniejsze SOŁECTWO w Dolinie Baryczy 2014

Sołectwo ŁAZY

– aktywna wieś z duszą
„Wioska ziołowa”

**STOWARZYSZENIE
DOLINY
AKTYWNE ŁAZY**

Europejski Fundusz Rolny na rzecz Rozwoju Obszarów Wiejskich
Europejski Program Rozwoju Obszarów Wiejskich
Europejski Fundusz Regionalny

ŁAZY w gminie Krośnice Najaktywniejszym SOŁECTWEM Doliny Baryczy w roku 2014.

**PARTNERSTWO
DLA DOLINY BARYCZY**

Europejski Fundusz Rolny na rzecz Rozwoju Obszarów Wiejskich
Europejski Program Rozwoju Obszarów Wiejskich
Europejski Fundusz Regionalny

Warsztaty z budowania oferty wsi

Szkoleniowe wyjazdy studyjne

Wizyty sołectw w DB

Gala Konkursu

Co się powiodło:

- **Integracja i współpraca** sołectw uczestniczących w konkursie,
- **Wymiana doświadczeń i umiejętności,**
- **wzajemna pomoc** i wsparcie,
- Promocja życia wiejskiego i aktywności w serwisie www.aktywni.barycz.pl
- Duże zaangażowanie w ofertę PdDB: szkolenia, warsztaty umiejętności, wyjazdy studyjne, spotkania integracyjne
- **Zakładanie stowarzyszeń** – dążenie do samodzielności i niezależności
- Wiele inicjatyw skutkuje projektami wspieranymi następnie w ramach **Działaj Lokalnie lub Akademia Lidera**
- **Poczucie wspólnoty**, duma z życia na wsi

Co się nie do końca udało:

- **Postawa wyczekująca i roszczeniowa** (dostęp do oferty, gadzety itp.)
- O wiele **mniejsza aktywność** w przypadku braku konkursu i perspektywy nagrody
- Poczucie wyższości nad sołectwami spoza konkursu, kwestionowanie ich prawa dostępu do oferty PdDB
- **Niewystarczające wsparcie ze strony samorządów:**
 - **Słaba wiedza** nt. konkursu przekładająca się na niską ilość sołectw – Żmigród, Odolanów, Sośnie (oddalenie od centrum)
 - **Mało informacji** nt. możliwości założenia strony w serwisie www.aktywni.barycz.pl (baner linkujący do serwisu znajduje się tylko na stronie gminy Cieszków oraz Milicz,
 - Cedowanie na PdDB działalności służącej rozbudzeniu trwałej aktywności
 - Wyręczanie sołectw zamiast nauczenie ich pewnych umiejętności

Wnioski/postulaty na przyszłość:

- Czy organizujemy w latach kolejnych konkurs NS? Na jakich zasadach?
- Solidarnie eliminacje gminne i jeden finał regionalny (PdDB)?
- Solidarne dokładanie się samorządów do dotacji uzyskanych przez organizacje sołectwie w programie Działaj Lokalnie
- Zarezerwowanie w środkach gminnych funduszy na wkłady własne do projektów sołectw związanych z działaniami innymi niż zadania własne gminy: turystyka, aktywność, rozwój ludzi
- Zmiana zasad rozdziału Funduszu Sołeckiego? Nie wszystkim po równo ale tym najaktywniejszym więcej?
- Dotacje gminne na działania miękkie (w drodze konkursów)
- Finansowanie ze środków gminnych księgowego służącego pomocą wiejskim organizacjom,
- Wsparcie rozwoju organizacji,
- Praca z sołectwami, które budują ofertę tematyczną, w perspektywie dochodową (np. jako Spółdzielnia Socjalna lub działalność gosp.),
- Rozwój inkubatorów kuchennych – legalne przetwórstwo produktów sprzedawanych następnie w ramach imprez lokalnych.

Aktywizacja i animacja lokalnych społeczności

Wsparcie podmiotów społecznych/ publicznych/ gospodarczych

Aktywni mieszkańcy w Dolinie Baryczy

DNI KARPIA

DOLINA BARYCZY

- ✓ **Promocja unikalnego piękna Doliny Baryczy**, jej producentów i usługodawców, a także szerokiej **oferty turystycznej** regionu za pomocą sztandarowego produktu jakim jest karp.
- ✓ Wsparcie tradycyjnej gospodarki rybackiej – **promocja produktów rybactwa**
- ✓ Współpraca partnerów

Wsparcie w latach 2011 – 2015 w wysokości: **1 614 306, 93 zł**

Aktywizacja i animacja lokalnych społeczności

Wsparcie podmiotów społecznych/ publicznych/ gospodarczych

Aktywni mieszkańcy w Dolinie Baryczy

Grupy docelowe:

- Hodowcy i przetwórcy
- Restauratorzy
- Szkoły i ośrodki edukacji
- Usługodawcy turystyczni
- Samorządy

- Odbiorcy oferty: mieszkańcy i turyści

Aktywizacja i animacja lokalnych społeczności

Wsparcie podmiotów społecznych/ publicznych/ gospodarczych

Aktywni mieszkańcy w Dolinie Baryczy

Cele:

- wspólna promocja obszaru,
- karp jako element spajający w ujęciu historycznym, gospodarczym, przyrodniczym, kulturowym i kulinarnym,
- promocja spożycia lokalnych ryb,
- promocja lokalnych podmiotów gospodarczych (głównie hodowców karpia, ale i restauracji, łowisk oraz innych podmiotów budujących ofertę turystyczną regionu – DBP, ośrodki edukacji).

Aktywizacja i animacja lokalnych społeczności

Wsparcie podmiotów społecznych/ publicznych/ gospodarczych

Aktywni mieszkańcy w Dolinie Baryczy

Zrealizowaliśmy 10 edycji pod szyldem wspólnej marki:
Dni Karpia w Dolinie Baryczy

Na promocję Dni Karpia w Dolinie Baryczy zaplanowaliśmy działania i wydaliśmy: **1 614 306, 93 zł**

Z czego:

2011-2014 organizacja i współorganizacja wydarzeń + Mistrz Karpia + Konferencja Podsumowująca: **211 404, 22 zł**

2011 – 2015 gadzety: **253 533, 58 zł**

2011 – 2015 materiały promocyjne (filmy, materiały drukowane, serwisy, banery itp.): **405 952,06 zł**

2011 – 2015 infrastruktura, zakup sprzętu, oznakowania (banery, potykacze itp.): **743 417,07 zł**

I edycja – 2006 (Dolnośląska Fundacja Ekorozwoju)

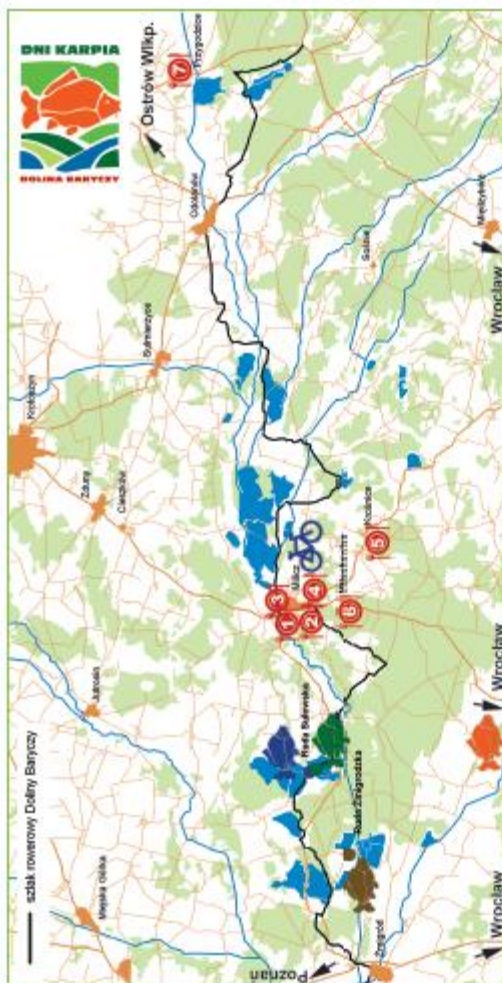

Program Dni Karpia

6-31 października 2006

9 października

 godz. 10.00–18.00: Jarmak Ekologiczny na placu Solnym we Wrocławiu; w składowach będzie można wędrzowego karpia i otrzymać więcej informacji o programie Dni Karpia w Dolinie Baryczy.

14 października

 godz. 10.45: Rajd rowerowy Milicz – Ruda Sulowska; wyjazd z ul. Troszwickiej 46, przy CEM Milicz (z tyłu marketu Pasa); wszyscy otrzymają koszulki oraz spójnice odbitki, a na miejscu państwowy nępy rybną oraz karpia wędrzowego.

 godz. 10.00–18.00: Łowiśko w Rudzie Sulowskiej; na wędkarzy czeka karp, amur, lin, okień i kopyta w okazym osie; zapraszamy z wędką na łowiśko komentowane oraz do zakupu żywej ryby.

 Rajdowi towarzyszyć będzie otwarcie wystawy zdjęć Kazimierza Łuczkowicza „Odloty na Stawach Milickich” w świetlicy Próżniowskiego Zakładu Budowlanego „Stawy Milickie” w Rudzie Sulowskiej. Wystawa czynna do 21 października.

17 października

 godz. 10.00–12.00: Pokaz odlotów w przewodnikiem; Staw Siemecny Gómy w Rudzie Sulowskiej; pokaz dla szkół organizowany przez Gospodarstwo PZB „Stawy Milickie”.

21 października

 godz. 11.00: Imprezka pleniowa na d Stawie m Krzysztof – pokaz odlotów i światy; Ruda Żmigrodzka; w gospodarstwie rybactwem Krzysztofa Rałowicza; w programie opowieści o historii i tradycji, porównanie złowisk z nępy rybną i karpia wędrzowego oraz ognisko i inne atrakcje. Atmosefę podgrzeją lokalny smakołyk z Lubusza – cyrteński grzaniec.

6–31 października

 Na dzień z karpia milickiego i innych lokalnych ryb zapraszamy w stacji Doliny Baryczy.

Restauracje, biorące udział w Dniach Karpia 2006

- | | |
|---|--|
|  1) Restauracja „Relaks”
ul. Poprawcza 13, Milicz |  6) Restauracja „Lema”
ul. Parkowa 15, Krośnice |
|  2) Restauracja „Libero”
ul. Kołczuski 2, Milicz |  7) Smazalnia Ryb
Milochowice 28 A |
|  3) Restauracja i kawiarnia
„Parkowa”
ul. Piłsudskiego 2, Milicz |  8) Restauracja
„Zajazd Gómszczyk”
ul. Wrocławska 42,
Przygodzice |
|  4) Restauracja „Miliczanka”
ul. Wojska Polskiego 56, Milicz | |

osoba kontaktowa: Marta Kamińska
Dolnośląska Fundacja Ekorozwoju
tel. kom. 0508 74 03 44, marta@eko.org.pl

Sfinansowane ze środków GEM/MSZ
w ramach Programu Ekorozwoju Doliny Baryczy

DNI KARPIA

DOLINA BARYCZY

6–31 października
2006

www.barycz.pl

II edycja – 2007 - Fundacja Doliny Baryczy

DNI KARPIA

DNI KARPIA 15.09-31.10.2007 PROGRAM

- 15-16.09 Święto Karpia Milickiego – Dni Doliny Baryczy, Milicz**
sob. 15.09 od godz. 14:00, niedz. 16.09 od 12:30. Festyn pełen atrakcji – pokazy, koncerty, zawody sportowe, wystawy, dobre jedzenie i picie...
Główna lokalizacja: park pałacowy w Miliczu.
Informacja: www.milicz-przejazd.pl, tel. 071 384 794, mielcz@milicz-przejazd.pl
- 23.09 Rowerem po karpia, Odolanów**
Festyn w Parku Natury w Odolanowie (godz. 15:00) poprzedzony rowerowym rajdem gwałtownym wyruszającym z Ostrowa (10:30) i Sośni (12:00).
Informacja: tel. 062 733 15 81, miasto@odolanow.pl, www.odolanow.pl
- 29.09 Promocja Dni Karpia, Jarmark Ekologiczny we Wrocławiu**
W sobotę w godz. 14:00-16:00 na Jarmarku krótko karp – w potrawach, zabawkach i konkursach. Jarmark odbywa się w dniach 21.09-30.09 na pl. Solnym.
Informacja: www.klojarmark.pl
- 30.09 Hubertowiny – Galopem po Karpia, Przygodzicki**
Tradycyjna impreza konna – zawody i pokazy – początek o godz. 13:00.
Informacja: tel. 600 895 036, www.hubertowiny@przygodzicki.pl, www.przygodzicki.pl
- 30.09 Tasaka Rybał! Zawody wędkarskie o puchar burmistrza, Twardogóra**
Otwarte zawody dla amatorów – "Stary Basen" – Twardogóra, ul. Długoj, godz. 14:00.
Informacja: 071 315 859; sp@twardogora.pl
- 4.10 Gospodarka rybacka i ochrona przyrody – forum dyskusyjne, Ruda Sulowska**
PZB „Stawy Milickie” w Rudzie Sulowskiej, Świetlica Zakładowa, godz. 10:00-14:00.
Informacja i zgłoszenia: tel. 071 343 09 58; m.berezowski@karpia.org.pl, www.barycz.pl
- 6.10 Odłowy – Widowisko i Festyn, Stawy „Ostoja” koło Milicza**
Pokaz rybackich odłowów i festyn pełen atrakcji. Możliwość zakupu świeżej ryby!
Gospodarstwo rybacko-hodowlane „Ostoja” koło Milicza, godz. 12:00.
Informacja: tel. 071 383 04 32, janina@ostoja.pl oraz 071 384 09 87, praca@ostoja.pl; www.barycz.pl
- 7.10 Obserwacje przyrodnicze na Stawach Krósnickich**
Zbiórka w Centrum Edukacyjno-Turystycznym Stawów w Krosnach, godzina 10:00.
Informacja: 071 384 09 87, e-mail: a.pracuj@ostoja.pl
- 7.10 Europejskie Dni Ptaków na Stawach Przygodzickich**
Wycieczka przyrodniczo-krajoznawcza nad Stawy Przygodzickie w ramach największej ptasiej imprezy w Europie. Zbiórka pod UC w Przygodzicach o godz. 9:30.
Informacja: 609 809 144; 1509 179 238, www.pptp.org.pl
- 7.10 Zawody sportowo-pożarnicze Ochotniczych Straży Pożarnych Powiatu Milickiego, Milicz**
Stadion Zespołu Szkół Leśnych, ul. Kasztelańska 2, Milicz, godz. 12:00.
Informacja: tel. 509 530 917, grzegorz.dul@milicz.przejazd.pl
- 19.10 Jak ryba w wodzie – odłowy i piknik edukacyjny, Ruda Sulowska**
Czy zabawy edukacyjne, obserwacje ptaków, warsztaty wędkarskie dla młodzieży i dorosłych. Pokazano odłowy. Zakład rybny w Rudzie Sulowskiej, godz. 10:00-14:00.
Informacja: tel. fax 071 38 40 238, pom@milicz.org.pl, www.cem-milicz.gov.pl
- 20.10 „Mistrz Karpia”, Ruda Żmigrodzka**
Karp w polskiej tradycji kulinarnej – w plenerze pokazy gotowania, gawędy kulinarne Grzegorza Russka i konkurs dla profesjonalistów i amatorów na najlepsze potrawy z karpia. Możliwość zakupu świeżej ryby. Między i caon: Staw Krzyżowy w Rudzie Żmigrodzkiej, godz. 12:00.
Informacja: tel. 071 383 04 32 lub 503 740 344, marta.kaminska@karpia.org.pl
- 20.10 Rozpoznawanie ptaków nie jest trudne, Ruda Milicka**
Praktyczny kurs służyący odróżnianiu poszczególnych grup, gatunków i płci ptaków. Zbiórka – Stacja Ornitologiczna w Rudzie Milickiej, wyjazdka na spotkanie w godz. 10:00-15:00.
Informacja i zgłoszenia: tel. 071 343 09 58; m.berezowski@karpia.org.pl, www.barycz.pl
- 24-28.10 IX PPPiknik fotoprzyrodniczy „Jesień w dolinie Baryczy” Ruda Sulowska – Sulów**
Impreza dla zaawansowanych i początkujących obserwatorów i fotografów ptaków i przyrody. Podczas IX PPPikniku, na Stawach Milickich uczestnicy będą świadkami masowej wędrówki ptaków, w tym bardzo rzadkich gatunków.
Więcej informacji i zgłoszenia udzieli: www.dolnabarycz.pl
- 26.10 Podróż do najpiękniejszych jezior świata, Milicz**
Pokaz multimedialny poświęcony walorom przyrodniczym Stawów Milickich i innych obszarów w ramach sieci Living Lakes.
Informacja: tel. 071 343 09 58; m.berezowski@karpia.org.pl, www.barycz.pl

Smaczny karp – oferta restauratorów

Przez cały okres trwania Dni Karpia najlepsze lokale gastronomiczne w Dolinie Baryczy zapraszają na pysznego karpia przyrządzonego na różne sposoby. Adresy uczestniczących lokali w informatorze Dni Karpia oraz na www.barycz.pl

Łowisko komercyjne w Rudzie Sulowskiej

Czynne od godziny od 7:00-18:00, Ruda Sulowska. W ramach Dni Karpia atrakcyjna oferta i ceny.

Wystawa Przyrodnicza w Zespole Szkół Leśnych w Miliczu, ul. Kasztelańska 2

Historia i współczesność lasu, leśnictwa i łowiectwa, filmy o Dolinie Baryczy i stawach.

Sezczny imprez na www.barycz.pl, w informatorze Dni Karpia dostępnym w Fundacji Doliny Baryczy (Milicz, ul. Trażnicka 33), Dolnośląskiej Fundacji Ekologicznej (Wrocław, ul. Białoskierska 26), PTPP „pro Natura” (Wrocław, ul. Podwole 74) oraz w urzędach gmin partnerskich.

www.barycz.pl

Odłowy

Widowisko i Festyn

sobota, 6 października, 2007 r.
Gospodarstwo Rybackie „Ostoja” – koło Milicza

- 12:00 Rozpoczęcie Jarmarku Ekologicznego
13:00 Agrobiesiada „Chlebem, karpkiem i nie tylko”
prezentacja i degustacja potraw z gospodarstw agroturystycznych
13:30 Uroczyste sadzenie dębów
14:00 Widowisko **Odłowy**
15:00 „Gruba ryba” – konkurs z udziałem samorządowców

15:30-17:00 Pokazy rzemieślnicze, konkursy i zabawy dla dzieci oraz dorosłych
w tym m.in. malowanie toreb, czerpanie papieru, pokazy malowania bombek, jajek, hafciarstwa i malowania na szkle, konkurs plastyczny dla dzieci i twiele innych

Gościom Biesiady agroturystycznej i Jarmarkowi przygrywa kapela Marcyni z Marcynowa!

www.barycz.pl

DNI KARPIA

15 września – 31 października 2007 r.

ul. Trażnicka 40, 56-200 Milicz

INFORMACJA: www.barycz.pl, tel. 071 383 04 32

III edycja – 2008 – Fundacja Doliny Baryczy

Podświetl tekst

PROGRAM

- 13–14.09. (sb–nd) Święto Karpia Milickiego, Milicz
 14.09. (nd) Dożynki Wojewódzkie, Żmigród
 14.09. (nd) Turniej Piłki Nożnej o Puchar „Złotego Karpia”, Janków Przygodzki
 15.09. (pn) Warsztaty fotograficzne, Milicz
 20.09. (sb) Odłowy, Ruda Żmigrodzka
 20.09. (sb) „Do Ostatniego Karpia”, Guzowice k. Cieszkowa
 20.09. (sb) Mityng Lekkoatletyczny „o Złotą Rybę”, Krośnice
 20.09. (sb) Piknik rybny na „Góreczniku”, Przygodzice
 27.09. (sb) Dni Karpia na Ekojarmarku, Wrocław
 28.09. (nd) „Taaaka Ryba!”, Twardogóra
 28.09. (nd) „Galopem po Karpia” – Hubertowiny, Przygodziczki k. Przygodzic
 28.09. (nd) II Otwarty Turniej Szachowy o Puchar Doliny Baryczy, Krośnice
 03.10. (pt) Otwarcie czatowni, Niezgoda k. Żmigrodu
 04.10. (so) **Święto** – festyn rodzinny, Ostoja k. Milicza
 05.10. (nd) Obserwacje ptaków na Stawach Przygodzickich
 10.10. (pt) „Karp jest cool” – piknik edukacyjny, Ruda Sułowska
 11.10. (sb) „Karp z grzybami” – festyn wiejski, Dziewiętin k. Krośnic
 12.10. (nd) Rowerowa gra terenowa, Ruda Żmigrodzka
 18.10. (sb) Sztuka obserwacji ptaków – warsztaty, Ruda Milicka
 18.10. (sb) Zakończenie Sezonu Wędkarskiego, Przygodzice
 19.10. (nd) „Piknik rybny przy amfiteatrze”, Milicz
 24.10. (pt) Konferencja nt. „Zrównoważony model gospodarki rybnej na przykładzie Doliny Karpia w Małopolsce”, Milicz

Stala oferta:

Łowisko komercyjne w Rudzie Sułowskiej
 Smaczny karp – stała oferta rybna 14 restauratorów z Doliny Baryczy
 Zawsze we wtorek: „Wtorki z karpem w Starym Młynie”, Niesułowice k. Milicza
 W piątki 7, 14 i 21 października: Obserwacje ptaków na stawach, Krośnice

www.barycz.pl

MIĘDZY PARTNERSTWEM

SPONSORZY

KOORDYNATOR DNI KARPIA

INFORMACJA: www.barycz.pl, tel. 071 383 04 32

ul. Turzyska 42, 30-401 Milicz

DNI KARPIA
 13 września – 31 października 2008 r.

PROGRAM DNI KARPIA

DOLINA BARYCZY

13.09–31.10.2008

www.barycz.pl

VI edycja – 2011 – Partnerstwo dla Doliny Baryczy

DNI KARPIA

DOLINA BARYCZY

www.dnikarpia.barycz.pl
www.smacznykarp.barycz.pl

Operacja współfinansowana przez Unię Europejską ze środków Europejskiego Funduszu Regionalnego w ramach Regionalnego Programu Operacyjnego "Innowacyjna Gospodarka" na lata 2004-2010.

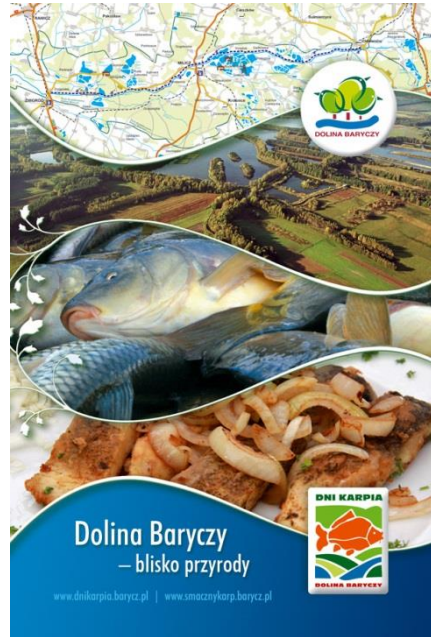

Dolina Baryczy
– blisko przyrody

www.dnikarpia.barycz.pl | www.smacznykarp.barycz.pl

DNI KARPIA
3 września – 31 października 2011

HUBERTOWINY Galopem po karpia 2011 25 września (niedziela) PRZYGODZICZKI

gospodarstwo agroturystyczne „Agrokawaler”

- godz. 12:00 zbiórka jeźdźców i zaprzęgów konnych w Folwarku jeździeckim „JURAND” Przygodzicki 64, godz. 12:30 przejazd zawodników do gospodarstwa „Agrokawaler”
- godz. 13:00 prezentacja jeźdźców i zaprzęgów
- godz. 13:15 pogoń za lisem
- godz. 14:00 hippiczny wielobój sprawnościowy dla jeźdźców i zaprzęgów
- godz. 16:00 WIELKA GONITWA – GALOPEM PO KARPIA
- godz. 17:00 ogłoszenie wyników i wręczenie pucharów
- godz. 18:00 zabawa taneczna

www.dnikarpia.barycz.pl
www.smacznykarp.barycz.pl

TAAAANKA RYBA! Festyn Rodzinny 17.09.2011

www.dnikarpia.barycz.pl • www.smacznykarp.barycz.pl

VII edycja – 2012 – dynamiczne zmiany – kampanie wizerunkowe, masowa produkcja gadżetów, współpraca z mediami: gazety, radio, TV

DNI KARPIA
DOLINA BARYCZY

DNI Karpia 2012
WRZESIEŃ - PAŹDZIERNIK

Program imprez:
www.DNIkarpia.barycz.pl

OFERTA gastronomiczna, łowiectwa
www.sm

Patronat HONOROWY:

Partnerzy:

Koordynator DNI Karpia:

DNI Karpia 2012
WRZESIEŃ - PAŹDZIERNIK

30 września
(niedziela)

HUBERTOWINY Galopem po karpia 2012
MIEJSCE: PRZYGDZICZKI gospodarstwo agroturystyczne „Agrokawaler”

ProGRAM

- 12.00 Zbiórka jeźdźców i zaprzęgów konnych w Folwarku
Jeździeckim „JURAND” Przygodziczki 64
- 12.30 Przejazd zawodników do gospodarstwa „Agrokawaler”
- 13.00 Prezentacja jeźdźców i zaprzęgów
- 13.15 Pogoń za lisem
- 14.00 Hipiczny wielobój sprawnościowy dla jeźdźców i zaprzęgów

M PO KARPIA

[nyKARP.barycz.pl](http://www.nyKARP.barycz.pl)

Patronat honorowy:

Organizacja:

W ramach **DNI Karpia 2012** zapraszamy

- 12 października (piątek) **Ryba do syta – kolacja rybną,** Restauracja „Górecznik”, Antonin – godz. 19.00
- 13 października (sobota) **Karp pod gwiazdami – Astronomiczna kolacja** w sercu Doliny Baryczy, „Zagroda Grabowicka”, Grabowicka k. Krośnic, godz. 18.00
- 14 października (niedziela) **Spotkania z przyrodą i piknik rybny w gospodarstwie** rybackim Wierzchowice. Wierzchowice od godz. 10.00, Ruda Miłkica, godz. 12.00

www.DNIkarpia.barycz.pl
www.smacznyKARP.barycz.pl

ORGANIZATOR:

DNI Karpia 2012

WRZESIEŃ – PAŹDZIERNIK

ProGRAM

- 2 września** (niedziela) Dni Karpia we Wrocławiu, teren DDDR, Partynice – Wrocław
- 7 września** (piątek) Ryba w gorących rytmach – Milicz, Restauracja „Parkowa”
- 8-9 września** (sobota – niedziela) Święto Karpia Milickiego, Milicz
- 13-14 września** (czwartek – piątek) BioKarp system promocji i sprzedaży produktów z karpia – wyjazd studyjny, Niemcy
- 15 września** (sobota) Taaaka Ryba – rodzinny festyn rekreacyjny w Twardogórze
- 16 września** (niedziela) Żmigrodzki Festiwal Karpia, Ruda Żmigrodzka
- 18 września** (wtorek) Ryba po wiejsku – Oferta wsi wśród stawów, warsztaty kulinarne, Potasznia
- 19 września** (środa) Spotkanie z przyrodą – rajd rowerowy z ornitologiem, Ruda Milicka
- 19-30 września** (środa – niedziela) EkoJarmark, Wrocław
- 22 września** (sobota) Zawody wędkarskie na łowisku „U Bartka”, Śródzina
- 23 września** (niedziela) Marsz po karpia – Mistrzostwa Milicza w grillowaniu karpia, Milicz
- 29 września** (sobota) Zawody wędkarskie o puchar „Złotego Karpia”, Przygodzice
- 30 września** (niedziela) Galopem po karpia – Hubertowiny, Przygodziczki
- 6 października** (sobota) Odłowy czas zacząć! Milicz – Ostoja
- 8 października** (poniedziałek) Edukacja nad stawem – Dzień Otwarty Ośrodka Edukacji Ekologicznej, Krośnice
- 12 października** (piątek) Ryba do syta, Antonin, Restauracja „Górecznik Wigwam”
- 13 października** (sobota) Karp pod gwiazdami, Grabownica k. Krośnic, pensjonat „Zagroda Grabownica”
- 14 października** (niedziela) Spotkania z przyrodą i piknik rybny, Ruda Milicka, Wierzchowice
- 16 października** (wtorek) Mistrz Karpia – konkurs kulinarny dla restauracji z Doliny Baryczy
- 19 października** (piątek) Karp po wiejsku, Ruda Sulowska, gospodarstwo agroturystyczne „Głowaczówka”
- 20 października** (sobota) Festiwal Kultury Wiejskiej, Chojnik
- 23 października** (wtorek) Konkurs wiedzy o Dolinie Baryczy, Milicz
- 25 października** (czwartek) Dzień Otwarty w gospodarstwie rybackim Możdżanów
- 26 października** (piątek) Ryba do syta, Niesulowice, Restauracja „W Starym Młynie”
- 27 października** (sobota) Konferencja podsumowująca Dni Karpia 2012 oraz Bal Rybaka, Milicz

www.DNikarpia.barycz.pl | www.smacznyKARP.barycz.pl

Koordynator **DNI Karpia w Dolinie Baryczy** Stowarzyszenie „Partnerstwo dla Doliny Baryczy” Lokalna Grupa Rybacka, Pl. ks. E. Warenska 7, 56-300 Milicz
tel./fax: 71 / 383 04 32, partnerstwo@nasza.barycz.pl, www.nasza.barycz.pl

Patronat HONOROWY

Partner STRATEGICZNY

Operacja współfinansowana przez Unię Europejską ze środków finansowych Europejskiego Funduszu Rybackiego wspierającej inwestycje w obrotowe wydobycie.

skie

MISTRZ Karpia 2012

Tytuł: **MISTRZ Karpia 2012**
dla Restauracji „Zagroda Grabownica”
za potrawę: **„KARP NA GRUSZCE”**
w kategorii: danie z karpia na ciepło
w ramach VI konkursu kulinarnego: Karpia 2012
Niesulowice, 16 października 2012

www.DNikarpia.barycz.pl | www.smacznyKARP.barycz.pl

FUNDATORZY nagród:

Opisak publikowane w ramach broszury 4.2. Wynagrodzenie wizerunkowe w ramach konkursu kulinarnego.

VIII edycja – 2013

www.DniKARPIA.barycz.pl

www.smacznyKARP.barycz.pl

W ramach Dni KARPIA ZAPRASZAMY na

1
września
/niedziela/

Dni Karpia
we Wrocławiu,
Wrocław, Teren DODR
(obok toru wyścigów
konnycich „Partynice”)

7-8
września
/sobota-niedziela/

Święto Karpia
Milickiego, Milicz

Ryba do syta – oferta kolacji w najlepszych
lokalach gastronomicznych

www.DniKARPIA.barycz.pl
www.smacznyKARP.barycz.pl

W ramach Dni KARPIA
ZAPRASZAMY na

15 września
/niedziela/

Zawody
wędkarskie
„U Bartka”,
Średzina, Zajazd „U Bartka”,
rozpoczęcie: 7:30

Stowarzyszenie „PARTNERSTWO dla Doliny Baryczy”

ZAPRASZA na:

www.DniKARPIA.barycz.pl | www.smacznyKARP.barycz.pl

Dni KARPIA 2013
od września
do października

W ramach Dni KARPIA
ZAPRASZAMY na
4 października
/piątek/

Ryba do syta
– kolacja rybna, Antonin,
Restauracja i Pensjonat
„Lido”. Zakup i rezerwacja
zaproszeń w lokalu. **Ilość
miejsc ograniczona!**

cena biletu
50 zł
REZERWACJA
62 734 81 91

www.DniKARPIA.barycz.pl | www.smacznyKARP.barycz.pl

W ramach dni KARPİA
ZAPRASZAMY NA:

21 września
/niedziela/

**Żmigrodzki Festiwal
Karpia i Lasu**
– „Karp i Las”

Rozpoczęcie: 12.00, R
teren rekreacyjny przy

DNI KARPİA
DOLINA BARYCZY

WRZESIEŃ
PAŹDZIERNIK
2014

PROJEKT i imprez:
www.dniKARPIA.barycz.pl

ORGANIZATOR
ZESPÓŁ PŁACÓWEK
KULTURY
i REKREACJI

DNI KARPİA
DOLINA BARYCZY

WRZESIEŃ
PAŹDZIERNIK
2014

DNI KARPİA

W ramach dni KARPİA
ZAPRASZAMY NA:

4 października */sobota/*
Odfowy czas zacząć!

Wizowilki
Barycz
MILICZ
PKP
Wrogaw
Zarząd
Kraśszyn

PROJEKT i imprez:
www.dniKARPIA.barycz.pl

Zapraszamy do Doliny Baryczy!

Zapraszamy na X DNI Karpia – wyjątkowe, bo JUBILEUSZOWE!

Plan obchodów i wydarzeń jest bardzo ciekawy i pełen nowości. Otwieramy np. **SZLAK KARPIOWY** – w najciekawszych punktach Doliny Baryczy stanie około 30 przestrzennych figur karpia, które utworzą szlak turystyczny po atrakcyjnych miejscach regionu.

Ryby to przecież nasz symbol, dlatego nie można o nich zapomnieć ani na chwilę. Tu, gdzie gospodarka rybacka trwa nieprzerwanie od 700 lat, podziwianie pracy rybaków ma w sobie coś z magii. Tu, gdzie wieki temu człowiek zawarł niepisany pakt z naturą, wszystko pachnie i smakuje inaczej. Zatem, miłośnicy ryb, pięknych krajobrazów i przyrodniczych bogactw – wszyscy jesteście mile widziani!

Co łączy nasze imprezy?

Wpisanie w specyfikę regionu, bliski kontakt z naturą, obfite i wyszukane rybne menu oraz obecność aktywnych mieszkańców.

GWARANTUJEMY, że tutaj każdy znajdzie coś dla siebie!

Patronat HONOROWY:

Nasi PARTNERZY:

PARTNERZY w promocji:

WSPIERAJĄ nas medialnie:

KOORDYNATOR:

Stowarzyszenie „PARTNERSTWO dla Doliny Baryczy”
Pl. ks. E. Waresiała 7, 56-300 Milicz, tel./fax: 71 / 383 04 32
partnerstwo@nasza.barycz.pl | www.nasza.barycz.pl

Operacja współfinansowana przez Unię Europejską ze środków finansowych Europejskiego Funduszu Rybackiego zapewniającej inwestycje w odnowienie rybactwa.

Materiały promocyjne: Informatory (40 tys. szt.), plakaty, mapki wydarzeń, banery ogólne, banery na wydarzenia oraz kolacje rybne, film promocyjny, bilety na kolacje.

10 lat

DNI Karpia

wrzesień - październik 2015

> [www.DNI Karpia.barycz.pl](http://www.DNIKarpia.barycz.pl) <

W ramach DNI Karpia
zapraszamy na:

20 września

/niedziela/

Ryba do syta!

– Biesiada myśliwska z karpem

Rozpoczęcie: 14.00, miejsce: Zamek Myśliwski 1 (pod Gądkowicami), Pensjonat i Restauracja „Hubertówka”

10 lat

DNI Karpia

2015

wrzesień - październik

> [www.DNI Karpia.barycz.pl](http://www.DNIKarpia.barycz.pl) <

W ramach DNI Karpia
zapraszamy na:

20 września

/niedziela/

Karp w Lesie

– Żmigrodzki Festiwal Karpia i Lasu

Rozpoczęcie: 12.00, miejsce: Ruda Żmigrodzka, teren rekreacyjny przy stawie „Rudy”

10 lat

DNI Karpia

wrzesień - październik 2015

> [www.DNI Karpia.barycz.pl](http://www.DNIKarpia.barycz.pl) <

W ramach DNI Karpia
zapraszamy na:

26 września

/sobota/

Zawody wędkarskie o puchar Złotego Karpia

Rozpoczęcie: 9.00, miejsce: Przygodzice, Staw „Glinianka”

Gadżety: koszulki, kubki, torby, zapaski, fartuszki, długopisy, smycze, kredki, piłki, podkładki pod kubki, noże do filetowania ryb i noże Fiskars, serwetniki i serwetki.

Co się powiodło:

- zbudowanie silnej, **rozpoznawalnej marki** Dni Karpia w Dolinie Baryczy,
- rozpowszechnienie, wypromowanie karpia milickiego/ przygodzickiego,
- **zwiększenie popytu na spożycie karpia** w lokalnych restauracjach,
- włączenie przedstawicieli różnych sektorów w promocję karpia/Dni Karpia,
- budowanie co roku **imponującego kalendarza imprez** w ramach Dni Karpia (ilość, różnorodność),
- stworzenie podwalin pod **kolejne cenne inicjatywy**: program edukacyjny, kolorowy szlak karpia itp.

Co się powiodło:

- dostrzeżenie Dni Karpia jako jednej z cenniejszych inicjatyw oddolnych/lokalnych animujących, pobudzających do działania lokalną społeczność (**nagroda/ III miejsce od Ministerstwa Rolnictwa i Rozwoju Wsi w 2010 dla imprezy lokalnej najlepiej promującej region za pomocą produktu regionalnego,**
- wyróżnienie Dni Karpia na arenie międzynarodowej: **Parlament Europejski w 2014 - Dni Karpia wśród 25 najcenniejszych lokalnych inicjatyw w UE**

Co się nie do końca udało:

- **słabe zrozumienie idei/celów na szczeblu lokalnym/przez organizatorów imprez** (większość postrzega Dni Karpia przez pryzmat tylko i wyłącznie własnego wkładu, własnego wydarzenia); rzadko na imprezach pojawiają się informacje o cyklu imprez, idei DK organizowanych równoległe z odłowami ryb, rzadko są promowane inne /kolejne/ wydarzenia w ramach Dni Karpia
- **słabe poczucie odpowiedzialności za porządek cyklu imprez:** nieodbieranie materiałów promocyjnych (gmina Sośnie), odbieranie ale nie dystrybuowanie materiałów (gmina Milicz – nie wywieszenie banerów zapraszających na Dni Karpia), wieszanie banerów w niedbały sposób, zmiany terminów (restauracja Parkowa, Hanna Jankowska, GOK Przygodzice, BGSportsrent Beata Głowacz), odwoływanie imprez

Co się nie do końca udało:

- **niski poziom wielu imprez** (słaba organizacja, logistyka –dojazdy, parkingi, zabezpieczenie imprezy, mało ambitny program, niewykorzystywanie lokalnego potencjału, niedocenianie i niedostrzeganie lokalnych artystów, producentów, wytwórców, rękodzielników, najważniejszym punktem programu jest gwiazda, większość imprez sprowadza się do koncertów disco-polo),
- **ograniczanie dostępu do imprezy producentom lokalnym**, którzy swoją pracą na co dzień przyczyniają się do promocji regionu (wyłącznie dla niektórych wystawców, niejasne i nie zadeklarowane od początku zasady) – Święto Karpia 2015
- **trudności ze zrozumieniem kosztów wynajmu sprzętu, organizacji jarmarków**
- **kłopot z pozyskaniem sponsorów spośród partnerów (np. DBP)**

Co się nie do końca udało:

- **zgłaszanie do Dni Karpia imprez, które nie powinny się w nich znaleźć** (brak związku; za mało elementów związanych z karpem – jedynie wymagalne minimum – stoisko gastronomiczne z karpem: Taaaka Ryba w Twardogórze, Bieg Radziwiłłowski); magnesem jest darmowa wspólna promocja i możliwość otrzymania ciekawych gadżetów?
- **gadżety powinny służyć organizatorom wydarzeń:** koszulki, fartuszki, pozostałe: torby, smycze, kubki, noże, kredki itp. powinny być przekazywane uczestnikom np. jako nagrody w konkursach.
- organizowanie Kolacji Rybnych przez podmioty nie gastronomiczne (KGW, sala weselna Trzcieliny)
- **nie umieszczenie banneru promującego Dni Karpia** (linkującego do dnikarpia.barycz.pl) na stronach samorządów (Cieszków, Milicz, Milicz Powiat, Sośnie – baner z edycji 2014).

Wnioski/postulaty na przyszłość:

- Czy organizujemy DK w przyszłości? Jeśli tak, to jak i z kim?
- Jaki wkład Partnerstwa a jaki partnerów?
- Działania promocyjne odpłatne?
- Surowsze kryteria dostępu dla imprez, które się nie sprawdziły lub mają za mało związku z ideą Dni Karpia
- ...

Działania na rzecz oferty turystycznej obszaru

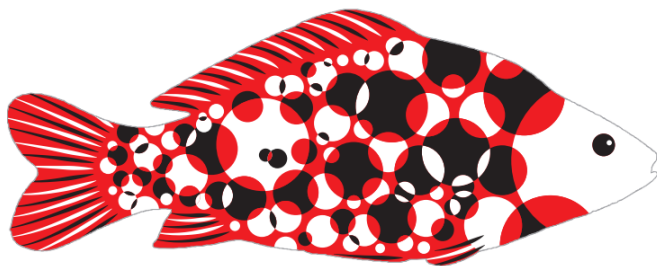

Szlak KARPIOWY Doliny Baryczy jako sieciowy produkt turystyczny udostępniający miejsca atrakcyjnie turystycznie

- ✓ Zaangażowanie dzieci i młodzieży – konkurs rysunkowy ponad 1000 prac
- ✓ Organizacja konkursu
- ✓ **Malowanie 30 karpi**
- ✓ **Instalacja w przestrzeni publicznej – szlak karpia**

Projekt współpracy 2012/2013

Kuchnia regionalna

Dolina Baryczy – Opolszczyzna - Mazury

Kwota: 20 896,20 zł

BOGACTWO ryb! słodkowodnych Doliny Baryczy

Karp

W dolinie Baryczy hodowane są przede wszystkim karpie. W tym regionie hodowane są przede wszystkim karpie. W tym regionie hodowane są przede wszystkim karpie. W tym regionie hodowane są przede wszystkim karpie.

Szczupak

W dolinie Baryczy hodowane są przede wszystkim karpie. W tym regionie hodowane są przede wszystkim karpie. W tym regionie hodowane są przede wszystkim karpie.

Sum

W dolinie Baryczy hodowane są przede wszystkim karpie. W tym regionie hodowane są przede wszystkim karpie. W tym regionie hodowane są przede wszystkim karpie.

Lin

W dolinie Baryczy hodowane są przede wszystkim karpie. W tym regionie hodowane są przede wszystkim karpie. W tym regionie hodowane są przede wszystkim karpie.

Sandacz

W dolinie Baryczy hodowane są przede wszystkim karpie. W tym regionie hodowane są przede wszystkim karpie. W tym regionie hodowane są przede wszystkim karpie.

Tolpyga

W dolinie Baryczy hodowane są przede wszystkim karpie. W tym regionie hodowane są przede wszystkim karpie. W tym regionie hodowane są przede wszystkim karpie.

Amur

W dolinie Baryczy hodowane są przede wszystkim karpie. W tym regionie hodowane są przede wszystkim karpie. W tym regionie hodowane są przede wszystkim karpie.

Karaś

W dolinie Baryczy hodowane są przede wszystkim karpie. W tym regionie hodowane są przede wszystkim karpie. W tym regionie hodowane są przede wszystkim karpie.

Okon

W dolinie Baryczy hodowane są przede wszystkim karpie. W tym regionie hodowane są przede wszystkim karpie. W tym regionie hodowane są przede wszystkim karpie.

Jesiotr

W dolinie Baryczy hodowane są przede wszystkim karpie. W tym regionie hodowane są przede wszystkim karpie. W tym regionie hodowane są przede wszystkim karpie.

www.smacznyKARP.barycz.pl

BOGACTWO ryb! słodkowodnych

PROJEKT WSPÓŁPRACY 2014 – KONNO OBSZARAMI NATURY

rozwijanie oferty szlaku konnego

Dolina Baryczy – Wzgórza Trzebnickie – Dobra Widawa

Kwota: 290 667,00 zł

← → ↻ konnoobszaraminatury.pl/aktualnosci/

KONNO obszarami natury
– przez wzgórza i doliny

[STRONA GŁÓWNA](#)

[AKTUALNOŚCI](#)

[OFERTA NA SZLAKU](#)

[DODAJ OBIEKT LUB WYDARZENIE](#)

[SZLAK KONNY](#)

AKTUALNOŚCI

Infrastruktura szlaku odebrana

W miniony weekend 7-8 lutego dokonano odbioru infrastruktury Szlaku Konnego Doliny Baryczy. Odbioru nowej infrastruktury Szlaku Konnego Doliny Baryczy dokonali...

[CZYTAJ WIĘCEJ](#)

Dane wg pełnej inwentaryzacji szlaku konnego wykonanej w ramach projektu współpracy Partnerstwa.

Liczba km szlaku konnego wg gmin

Gmina	Liczba [km]
Cieszków	11,39
Krośnice	48,55
Milicz	139,56
Odolanów	25,3
Przygodzice	73,1
Sośnie	41,43
Twardogóra	47,79
Żmigród	27,75
Dolina Baryczy	414,87

SZLAK KONNY DOLINY BARYCZY

W tym podręczniku zamieszczono 15 tras konnych, które w całości lub częściowo przebiegają wzdłuż rzeki Barycz. Są to trasy o różnym stopniu trudności i przebiegają przez różne części województwa łódzkiego.

Ważnym elementem każdej trasy jest punkt startowy i punkt końcowy. W podręczniku podano ich lokalizację oraz nazwę. Trasy są oznaczone kolorami, które odpowiadają kolorom na mapie.

- Lasy polskie**
- Las Łódzki**
- Las Łódzki**

WYKAZ TRAS KONNYCH W DOLINIE BARYCZY

TRASA KONNA I

Trasa konna I przebiega wzdłuż rzeki Barycz od wsi Kozłowo do wsi Kozłowo. Trasa ma długość 10 km. Przebiega przez lasy i łąki. Wzdłuż trasy znajdują się liczne punkty widokowe i miejsca odpoczynku. Trasa jest przeznaczona dla osób o średnim poziomie umiejętności jeździeckich.

TRASA KONNA II

Trasa konna II przebiega wzdłuż rzeki Barycz od wsi Kozłowo do wsi Kozłowo. Trasa ma długość 10 km. Przebiega przez lasy i łąki. Wzdłuż trasy znajdują się liczne punkty widokowe i miejsca odpoczynku. Trasa jest przeznaczona dla osób o średnim poziomie umiejętności jeździeckich.

TRASA KONNA III

Trasa konna III przebiega wzdłuż rzeki Barycz od wsi Kozłowo do wsi Kozłowo. Trasa ma długość 10 km. Przebiega przez lasy i łąki. Wzdłuż trasy znajdują się liczne punkty widokowe i miejsca odpoczynku. Trasa jest przeznaczona dla osób o średnim poziomie umiejętności jeździeckich.

TRASA KONNA IV

Trasa konna IV przebiega wzdłuż rzeki Barycz od wsi Kozłowo do wsi Kozłowo. Trasa ma długość 10 km. Przebiega przez lasy i łąki. Wzdłuż trasy znajdują się liczne punkty widokowe i miejsca odpoczynku. Trasa jest przeznaczona dla osób o średnim poziomie umiejętności jeździeckich.

Trasa konna V przebiega wzdłuż rzeki Barycz od wsi Kozłowo do wsi Kozłowo. Trasa ma długość 10 km. Przebiega przez lasy i łąki. Wzdłuż trasy znajdują się liczne punkty widokowe i miejsca odpoczynku. Trasa jest przeznaczona dla osób o średnim poziomie umiejętności jeździeckich.

Trasa konna VI przebiega wzdłuż rzeki Barycz od wsi Kozłowo do wsi Kozłowo. Trasa ma długość 10 km. Przebiega przez lasy i łąki. Wzdłuż trasy znajdują się liczne punkty widokowe i miejsca odpoczynku. Trasa jest przeznaczona dla osób o średnim poziomie umiejętności jeździeckich.

THE BARYCZ VALLEY HORSE TRAIL

W tym podręczniku zamieszczono 15 tras konnych, które w całości lub częściowo przebiegają wzdłuż rzeki Barycz. Są to trasy o różnym stopniu trudności i przebiegają przez różne części województwa łódzkiego.

- Las polski**
- Las Łódzki**
- Las Łódzki**

WYKAZ TRAS KONNYCH W DOLINIE BARYCZY

TRASA KONNA I

Trasa konna I przebiega wzdłuż rzeki Barycz od wsi Kozłowo do wsi Kozłowo. Trasa ma długość 10 km. Przebiega przez lasy i łąki. Wzdłuż trasy znajdują się liczne punkty widokowe i miejsca odpoczynku. Trasa jest przeznaczona dla osób o średnim poziomie umiejętności jeździeckich.

TRASA KONNA VII

Trasa konna VII przebiega wzdłuż rzeki Barycz od wsi Kozłowo do wsi Kozłowo. Trasa ma długość 10 km. Przebiega przez lasy i łąki. Wzdłuż trasy znajdują się liczne punkty widokowe i miejsca odpoczynku. Trasa jest przeznaczona dla osób o średnim poziomie umiejętności jeździeckich.

TRASA KONNA VIII

Trasa konna VIII przebiega wzdłuż rzeki Barycz od wsi Kozłowo do wsi Kozłowo. Trasa ma długość 10 km. Przebiega przez lasy i łąki. Wzdłuż trasy znajdują się liczne punkty widokowe i miejsca odpoczynku. Trasa jest przeznaczona dla osób o średnim poziomie umiejętności jeździeckich.

TRASA KONNA IX

Trasa konna IX przebiega wzdłuż rzeki Barycz od wsi Kozłowo do wsi Kozłowo. Trasa ma długość 10 km. Przebiega przez lasy i łąki. Wzdłuż trasy znajdują się liczne punkty widokowe i miejsca odpoczynku. Trasa jest przeznaczona dla osób o średnim poziomie umiejętności jeździeckich.

WYKAZ TRAS KONNYCH W DOLINIE BARYCZY

TRASA KONNA X

Trasa konna X przebiega wzdłuż rzeki Barycz od wsi Kozłowo do wsi Kozłowo. Trasa ma długość 10 km. Przebiega przez lasy i łąki. Wzdłuż trasy znajdują się liczne punkty widokowe i miejsca odpoczynku. Trasa jest przeznaczona dla osób o średnim poziomie umiejętności jeździeckich.

TRASA KONNA XI	TRASA KONNA XII	TRASA KONNA XIII	TRASA KONNA XIV	TRASA KONNA XV
10 km	10 km	10 km	10 km	10 km
Las polski	Las Łódzki	Las Łódzki	Las Łódzki	Las Łódzki

Trasa konna XVI przebiega wzdłuż rzeki Barycz od wsi Kozłowo do wsi Kozłowo. Trasa ma długość 10 km. Przebiega przez lasy i łąki. Wzdłuż trasy znajdują się liczne punkty widokowe i miejsca odpoczynku. Trasa jest przeznaczona dla osób o średnim poziomie umiejętności jeździeckich.

SZLAK KONNY DOLINY BARYCZY

PROJEKT WSPÓŁPRACY 2015

rozwój oferty szlaku kajakowego

Dolina Baryczy – Dolnośląska Kraina Karpią (Przemków)

Szlak KAJAKOWY Doliny Baryczy jako sieciowy produkt turystyczny udostępniający obszar zależny od rybactwa

- ✓ Uzgodnienia i wykonanie oznakowanie i modernizacja **ok 80 km szlaku** – Partnerstwo jako operator szlaku
- ✓ Współpraca z partnerami (zarządy melioracji, Stawy Milickie S.A, samorządy, podmioty prywatne)

Działania na rzecz oferty turystycznej obszaru

- ✓ Informacja i promocja wśród mieszkańców - rozwijająca się oferta szlaków
- ✓ Ustalanie zasad współpracy w zakresie zarządzania szlakami i ofertą turystyczną Doliny Baryczy !!!
- ✓ **Ścisła współpraca w ramach promocji obszaru Doliny Baryczy**

Projekt współpracy 2014/2015

EDUKACJA DLA DOLINY BARYCZY

- Projekt edukacji regionalnej i przyrodniczej realizowany od stycznia 2014 do czerwca 2015
- Kontynuacja projektu w ramach Programu Edukacja dla Doliny Baryczy

EDUKACJA DLA DOLINY BARYCZY

Program Edukacja dla Doliny Baryczy:

- zakłada wprowadzenie systemowo nauki o regionie w szkołach
- Kształtuje świadomego mieszkańca, który będzie znał swój obszar (w tym poszczególne gminy)
- Umożliwia gromadzenie w jednym miejscu zasobów/informacji o regionie (w tym gminach)
- Wspiera rozwój oferty w ośrodkach edukacji pozaszkolnej

Do Programu EDUKACJA DLA DOLINY BARYCZY przystąpiło

**20 podmiotów zajmujących się pozaszkolną edukacją regionalną
i przyrodniczą**

Zgłoszeni uczestnicy ośrodki:

LKP, Ośrodki edukacji działające jako jednostki J.S.T,
Instytucje, NGO, podmioty prywatne

3 z obszaru Wielkopolski

17 z obszaru Dolnego Śląska

Do Programu EDUKACJA DLA DOLINY BARYCZY przystąpiło

47 szkół i przedszkoli w tym:

26 szkoły dolnośląskie

21 szkoły wielkopolskie

To jest:

10 360 uczniów

EDUKACJA DLA DOLINY BARYCZY uczestnicy – wykaz wg gmin

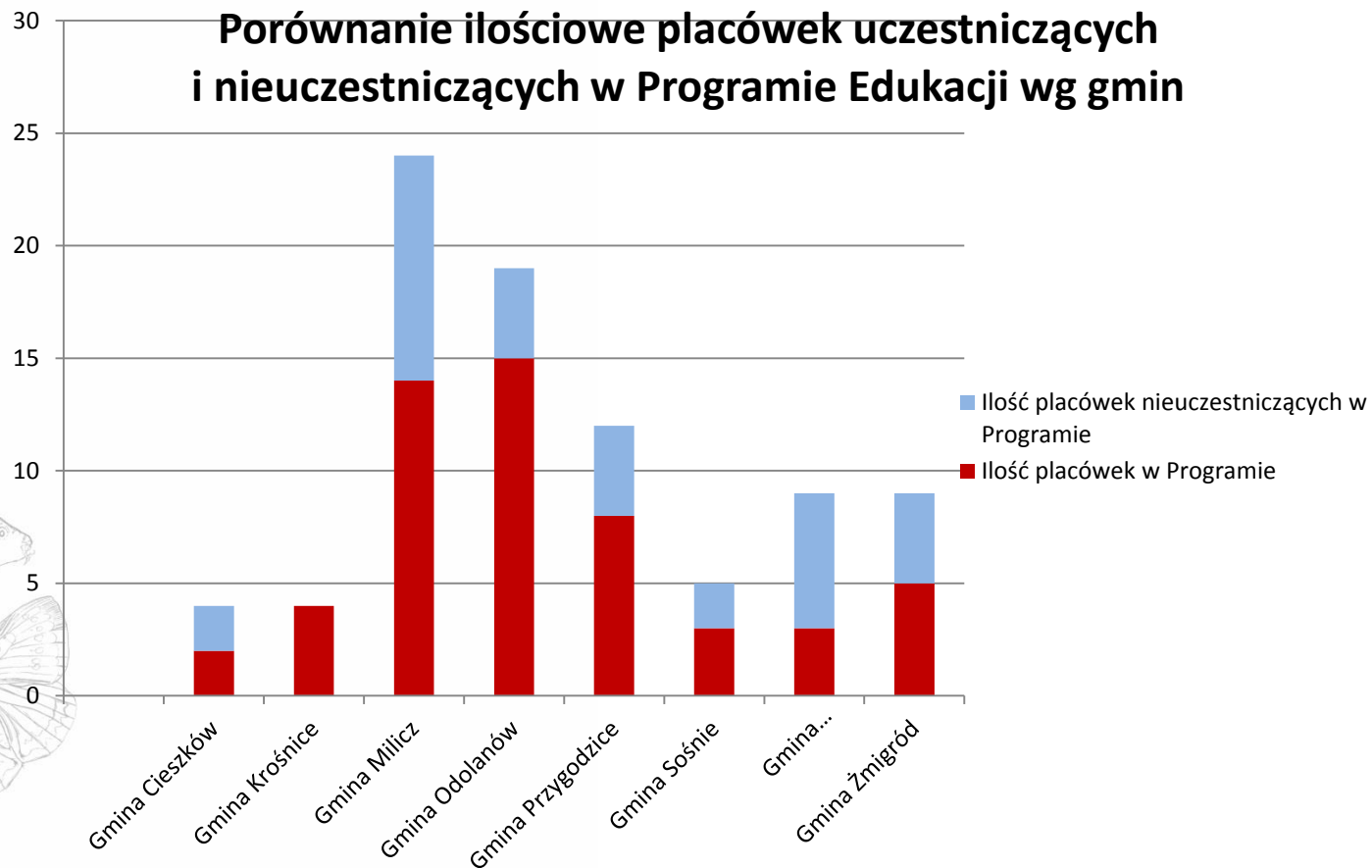

Efekty Programu Edukacja dla Doliny Baryczy

- Wyposażenie szkół oraz ośrodków edukacji pozaszkolnej w sprzęt (lunety, komputery, tablice interaktywne, mikroskopy..)
- Stworzenie pakietu rysunków na potrzeby edukacji regionalnej i przyrodniczej
- Opracowanie i wydanie pomocy dydaktycznych o regionie
- Stworzenie nowoczesnego, społecznościowego serwisu edukacja.barycz.pl – umożliwiającego gromadzenie wiedzy na temat DB (wymianę doświadczeń wśród nauczycieli, edukatorów)
- Powołanie Społecznej Rady na rzecz Edukacji dla DB
- Porządkowanie i skanalizowanie wiedzy o obszarze (a tym samym o poszczególnych gminach) np. ustalenie wspólnego nazewnictwa na materiałach, opracowanie opisów postaci historycznych, atrakcji turystycznych, zabytków...nadanie hierarchii ważności
- Stworzenie sprawnie funkcjonującego narzędzia IT do monitoringu projektów (ewaluacja)

Efekty Programu Edukacja dla Doliny Baryczy

Wyposażenie szkół i ośrodków edukacji pozaszkolnej w sprzęt (lunety, komputery, tablice interaktywne, mikroskopy..)

Koszty przekazanego sprzętu w poszczególnych gminach

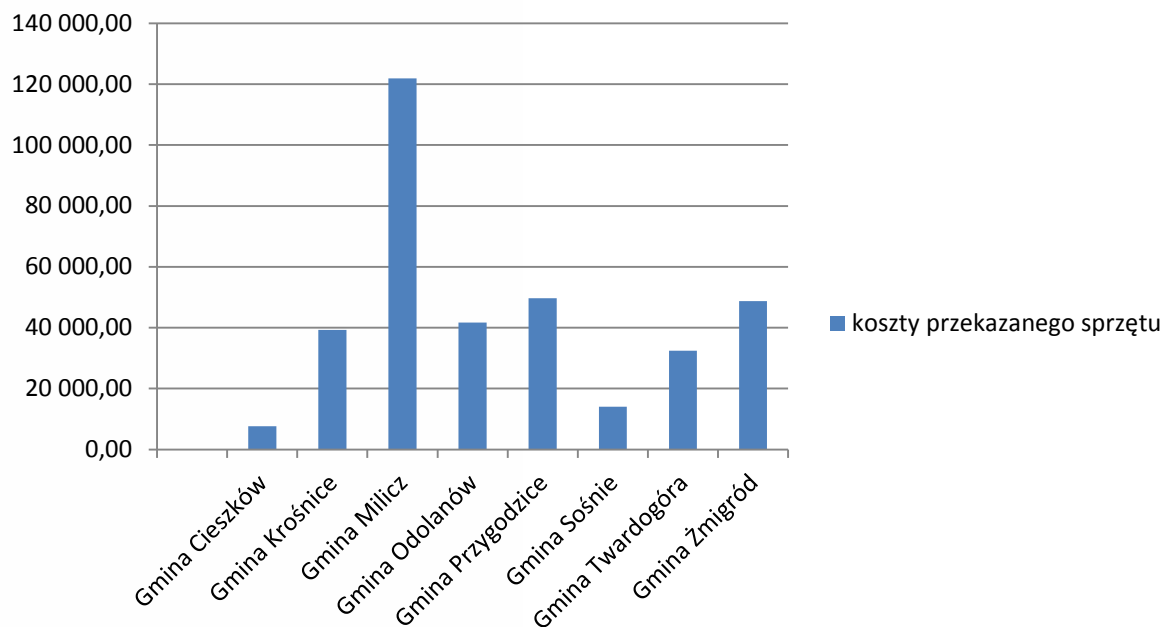

Efekty Programu Edukacja dla Doliny Baryczy

Stworzenie pakietu rysunków na potrzeby edukacji regionalnej i przyrodniczej

Razem 465 sztuk

Ilości rysunków do wykorzystania w działaniach promocyjnych gmin

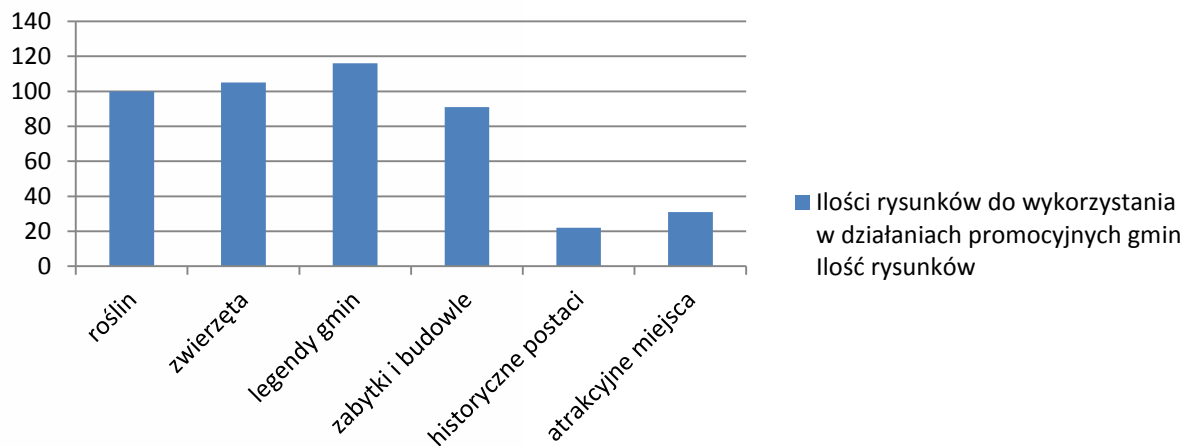

Efekty Programu Edukacja dla Doliny Baryczy

Opracowanie i wydanie pomocy dydaktycznych o regionie

Kwota wydana na produkcję pomocy dydaktycznych

456 150,31 zł

Efekty Programu Edukacja dla Doliny Baryczy

Stworzenie nowoczesnego, społecznościowego serwisu edukacja.barycz.pl – umożliwiającego gromadzenie wiedzy na temat DB (w tym poszczególnych gmin)

Razem ok 700 zasobów dotyczących DB,
Zalogowani 411 użytkowników

Zasoby/materiały w serwisie edukacja.barycz.pl

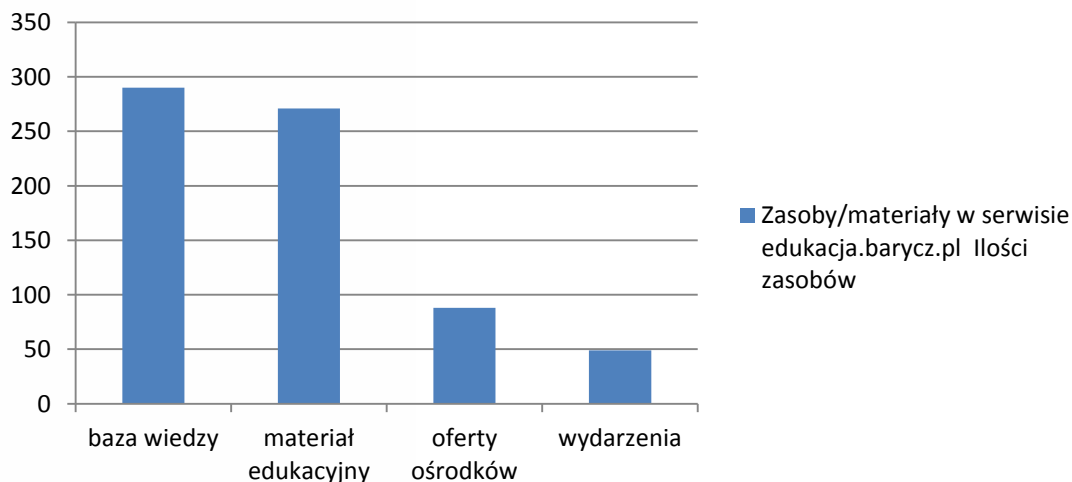

Edukacja dla Doliny Baryczy – materiał graficzny,
możliwość wykorzystania przez gminy

Materiały graficzne roślin i zwierząt charakterystycznych dla Doliny Baryczy :

- Rysunki roślin, grzybów, zwierząt (ssaki, ptaki + gniazda, gady, płazy, ryby, owady)
- Historyczne postaci
- Atrakcje turystyczne, potrawy, produkty regionalne
- Zabytki, atrakcyjne budynki

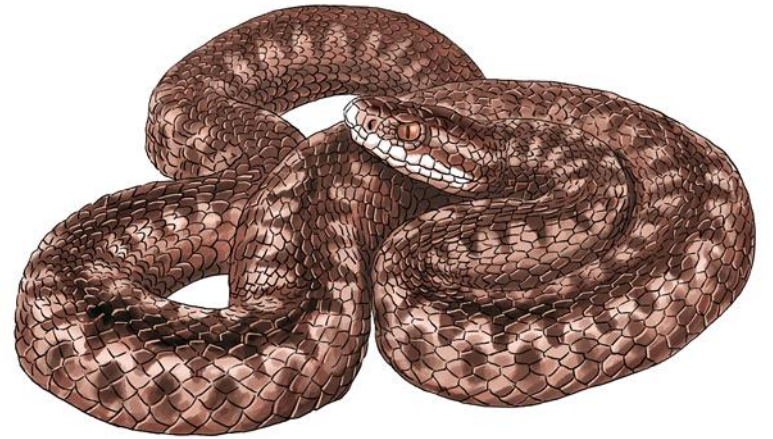

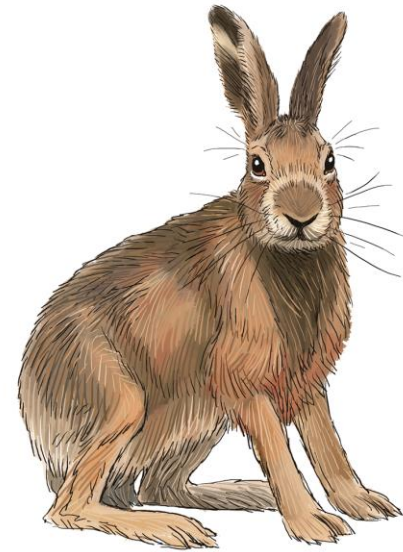
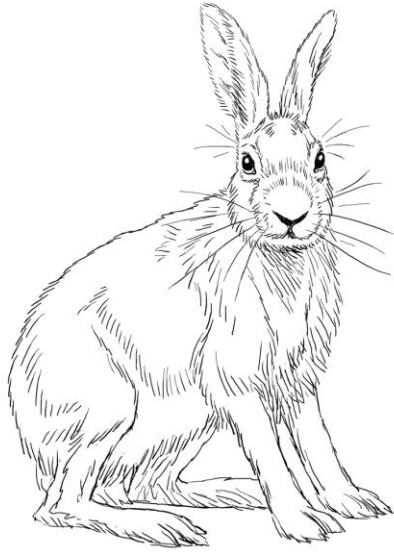

Bazylika Mniejsza w Twardogórze

Albert von der Recke

Kościół św. Marcina Odolanów

Kościół w Postolinie

Kościół w Cieszkowie

Kościół Łaski w Miliczu

Pałac Radziwiłłów Antonin

Moja Wola - Sośnie

Aquagród w Żmigrodzie

Górecznik k. Antonina

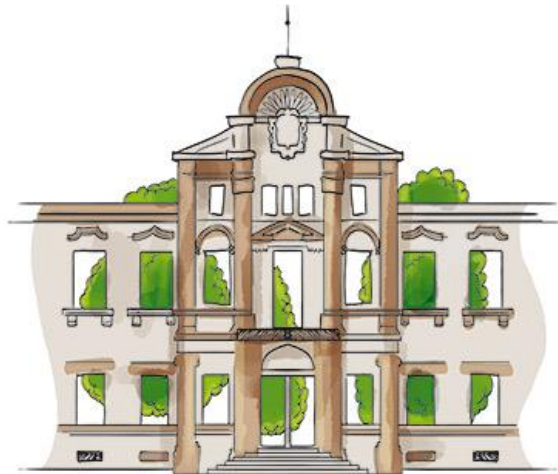

Pałac w Żmigrodzie

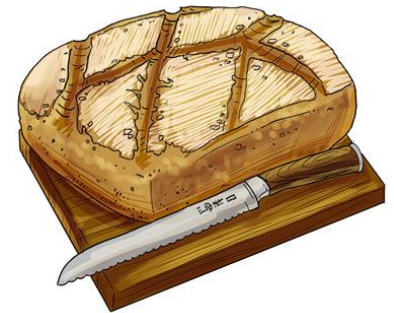

Chleb Baryczok

Pomoce dydaktyczne

- Opracowane na podstawie potrzeb nauczycieli/ edukatorów (wg ich własnych pomysłów)
- Duża różnorodność
- Dostosowane do poziomów nauczania
- Zgodne z Podstawą Programową
- **Przewiduje się możliwość zakupu narzędzi edukacyjnych za pośrednictwem sklepu internetowego.**

Pomoce dydaktyczne jako materiał promujący gminy

- aktywna nauka o regionie
- atrakcyjne ilustracje
- opisy

postaci,
atrakcji turystycznych
zabytków

Pomoce dydaktyczne jako materiał promujący gminy – konkretne przykłady

Przedszkole

- pacynki na rękę
- Kolorowanka „Urodziny karpia Milusia”
- Puzzle „Poznaj Dolinę Baryczy”

Pomoce dydaktyczne jako materiał promujący gminy

Pacynki – 8 wspaniałych - to dziecięcy bohaterowie opowiadający o danej gminie (skojarzenia nazw postaci z nazwą danej gminy, stworzenie swoistego kodu obrazkowego dla dzieci wprowadzającego w temat pojęcia gmina jej walorów, atrakcji):

- nietoperz – **Cieszek** z gminy **Cieszków**
- karp – **Miluś** z gminy **Milicz**
- kozioróg dębosz – **Krośnik** z gminy **Krośnice**
- bóbr – **Odolan** z gminy **Odolanów**
- bocian – **Przygodek** z gminy **Przygodzice**
- żabka – **Sośnia** z gminy **Sośnie**
- postać bajkowa **Grabek** z gminy **Twardogóra** (jest także żółw)
- **żmija** – **Gródka** z gminy **Żmigród**

Kolorowanka

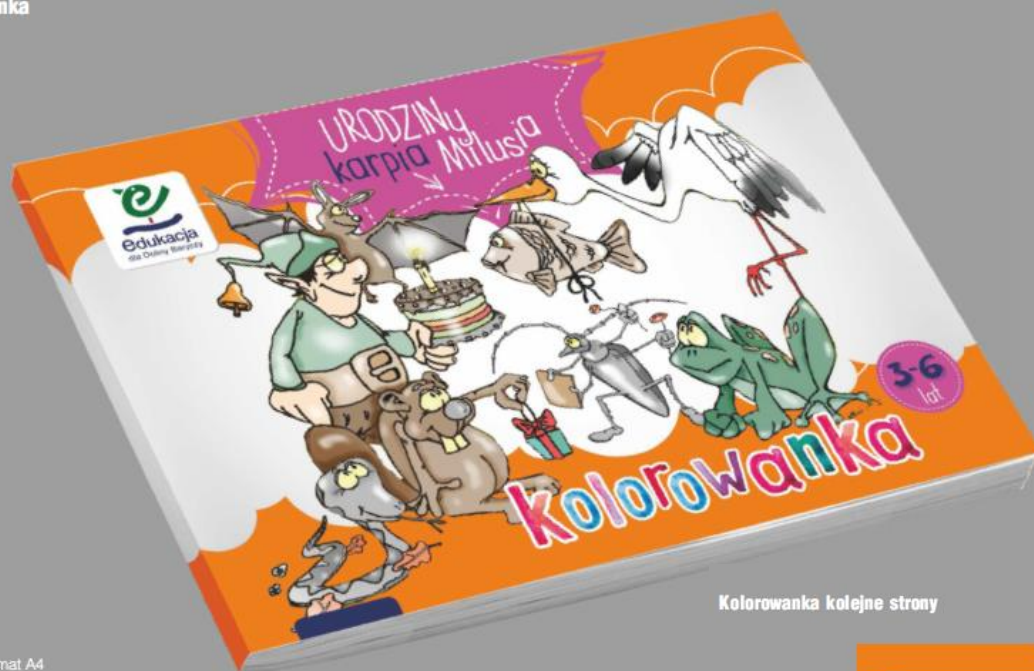

Format A4

Kolorowanka kolejne strony

Format A4

Kolorowanka kolejne strony

Nad rzeką Barycz mieszka grupka przyjaciół: łośrek Grabek, żmija Gródka, bór Odolan, bocian Przygodek, nietoperz Cieszek, baba Sośnia, kaczorzy dękosz Krońki i karp Miluś.

Codziennie przeżywają oni ciekawe przygody, akurat dzisiaj są pierwsze urodziny Milusia. Przyjaciele postanowili zrobić mu urodzinowe przyjęcie. Odolan już wcześniej w tajemnicy wykuł w niej pomost. Grabek pięknie go przytulił. Krońki na dębowej deseczce pięknie wygryzł podobizny całej ósemki przyjaciół. Przygodek i Cieszek przynieśli pełno różnych smakołyków, a Gródka w prezencie przyniosła doskonałe lekarstwo ze swojego jaju.

Milúś myślał, że wszyscy zapomnieli o jego święcie, jakie było jego zaskoczenie gdy Sośnia podpłynęła z nim do ukrytego pomostu i Karpik ujrzał wszystkie przygotowane dla niego cudowności: Świetliki rozświetliły cały staw. Sośnia wraz z innymi zabkami, na cześć Jubilata, dały uroczy koncert. Zabawa trwała do białego rana.

Format A4

POZNAJ Dolinę Baryczy

Więcej o Dolinie Baryczy
znajdziesz na
www.edukacja.barycz.pl

Rezerваты:

- 1 Rezerwat Stawy Milickie
- 2 Rezerwat Olszyny Niezgodzkie

Granice:

- 1 Park Krajobrazowy DOLINA BARYCZY
- 2 Granice gmin

Ciekawostki:

- 1 Tradycyjna potrawa lokalna
- 2 Rodzaje salaków w Dolinie Baryczy
- 3 Fauna
- 4 Flora
- 5 Produkt
- 6 Postać bajkowa

Dolina Baryczy
- blisko przyrody

Lista pomocy dydaktycznych wydanych w ramach projektu edukacji regionalnej i przyrodniczej **PRZEDSZKOLE**

Lp.	Typ pomocy dydaktycznych	temat pomocy dydaktycznej
1.	Pacynki	8 wspaniałych (żaba, bocian, żmija, bóbr, nietoperz, karp, kozioróg dębosz, Grabek)
2.	Karty piotruś	drzewa+ liście
3.	Karty piotruś	zwierzęta z Doliny Baryczy
4.	puzzle	lis
5.	puzzle	rzekotka
6.	puzzle	bielik
7.	puzzle	bocian
8.	puzzle	zimirdek
9.	puzzle	karp
10.	puzzle	szczupak
11.	Puzzle XXL	Poznaj Dolinę Baryczy
12.	domino	zwierzęta leśne i ich rodziny
13.	domino	grzyby jadalne i trujące
14.	plansza	Cztery pory roku nad stawem
15.	kolorowanka	Urodziny Milusia
16.	kolorowanka	O czym szumi tatarak

Pomoce dydaktyczne jako materiał promujący gminy

Dla klas I-III

- Legendy z każdej gminy – kolorowanki
- mapy ścienne z atrakcjami każdej gminy
- Puzzle „Mój dom w dolinie Baryczy”

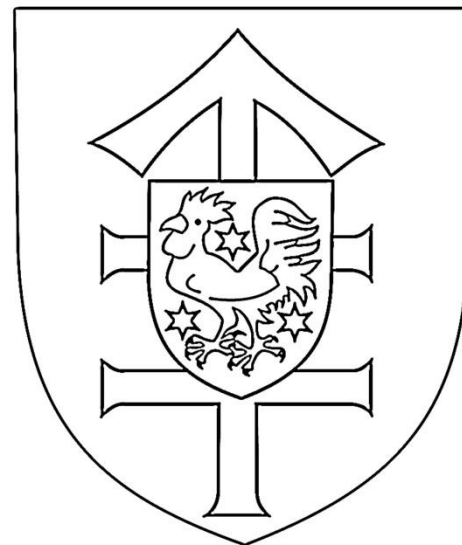

Czerwony Kogut

Cieszków

Krošnice

**Kraina
RÓŽ**

Milicz

Rycerskie Słowo

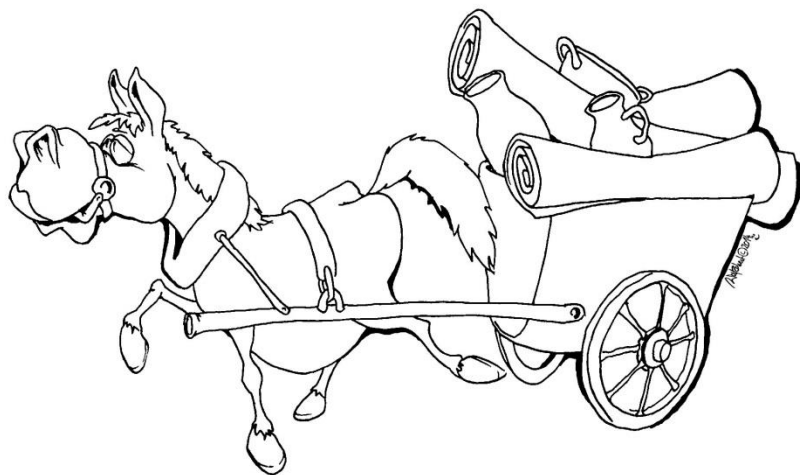
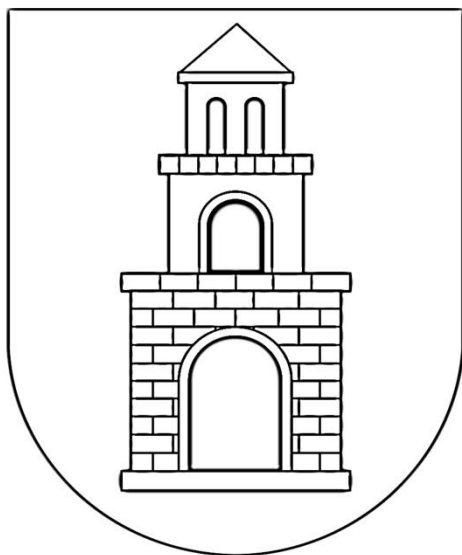

Odolanów

Rycerz Odolan

Artur 2012

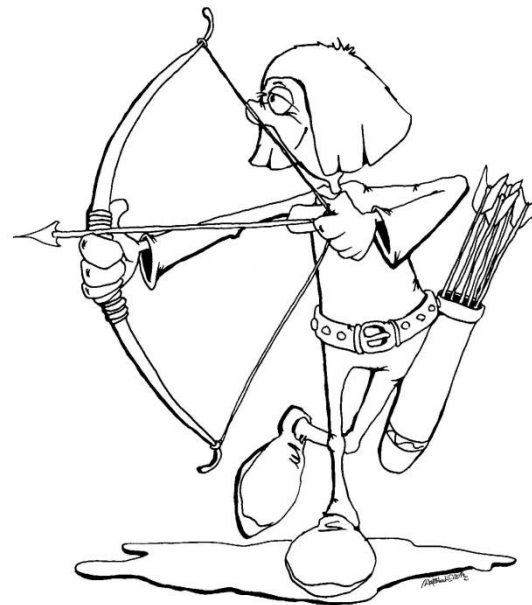
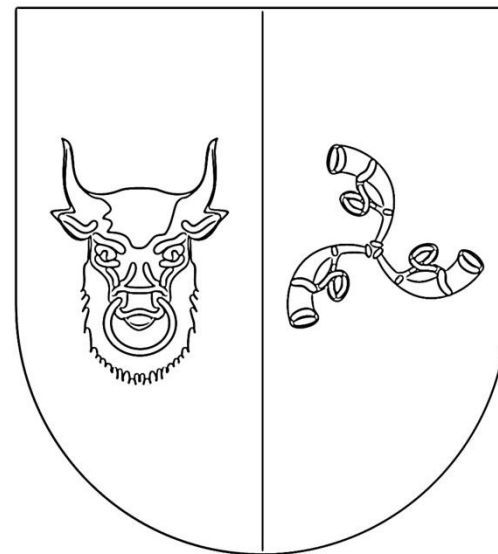
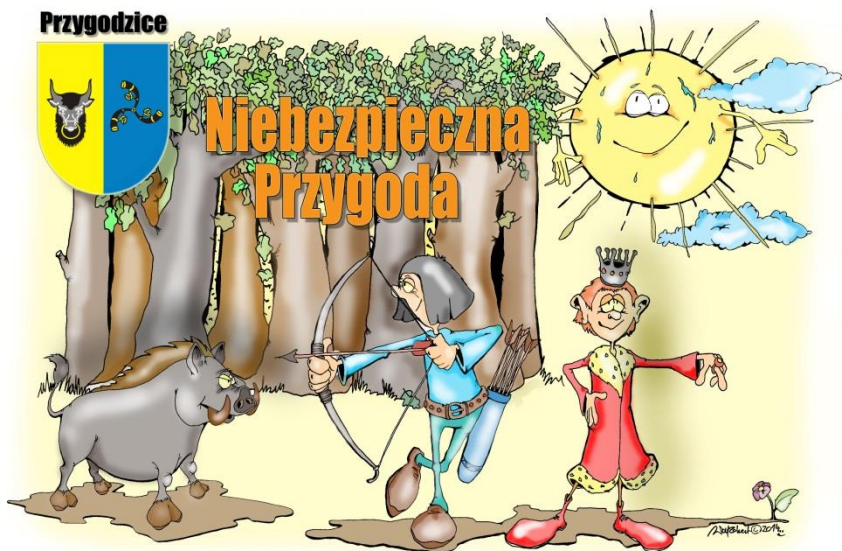

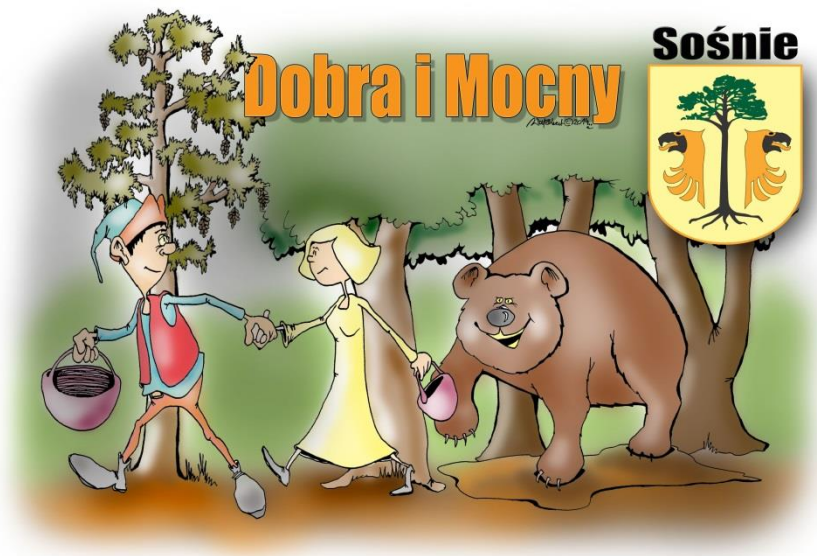
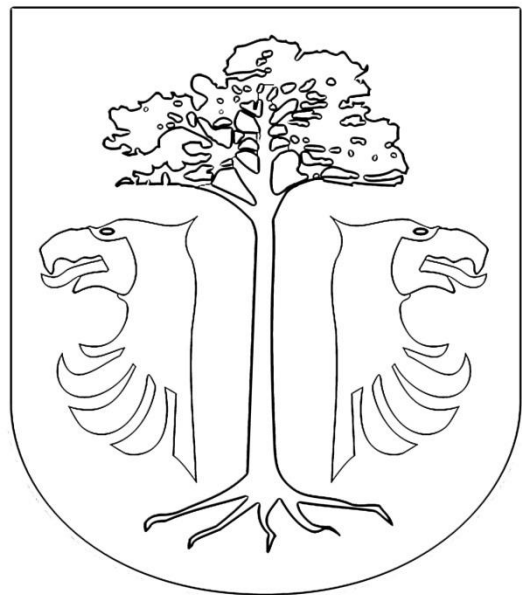

Twarda Góra

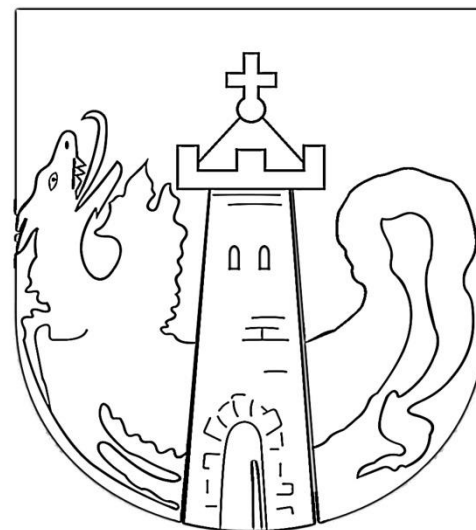

MIESZKAM w Dolinie Baryczy

Puzzle MIESZKAM w Dolinie Baryczy to ciekawy, oryginalny pomysł na poznanie specyfiki regionu. Zestaw zawiera 8 plansz puzzli gminnych. Każda plansza gminna składa się z 9 elementów: mapy gminy, charakteryzującego gminę zabytku, budynku użyteczności publicznej, postaci historycznej, atrakcji turystycznej, fauny, flory, produktu lokalnego oraz miejsca aktywności. Tak zaprojektowane puzzle dają możliwość ułożenia mapy całego regionu (8 gmin) bądź skompletowania elementów opisujących poszczególne gminy. **UKŁÓŻ | POZNAJ** Dolinę Baryczy

8 plansz
47 x 33
cm

Puzzle edukacyjne

MINI encyklopedia
wiedzy mieszkańca
Doliny Baryczy

Lista pomocy dydaktycznych wydanych w ramach projektu edukacji regionalnej i przyrodniczej I-III

Lp.	Typ pomocy dydaktycznych	temat pomocy dydaktycznej
1.	"8 wspaniałych" na patyku	8 wspaniałych (żaba, bocian, żmija, bóbr, nietoperz, karp, kozioróg dębosz, Grabek)
2.	Karty piotruś	ptaki+gniazda
3.	puzzle	borsuk
4.	puzzle	żmija
5.	puzzle	żuraw
6.	puzzle	bąk
7.	puzzle	gęś gęgawa
8.	puzzle	sum
9.	puzzle	okoń oraz jeleń
10.	puzzle	"Mój dom w Dolinie Baryczy" - mapy z każdej gminy Doliny Baryczy (8 gmin)
11.	domino	rośliny
12.	domino	zwierzęta
13.	plansza	Zegar - kiedy śpiewają ptaki
14.	kolorowanka	Legenda z gminy Krośnice "Kraina Róż"
15.	kolorowanka	Legenda z gminy Sośnie "Dobra i Mocny"
16.	kolorowanka	Legenda z gminy Milicz "Rycerskie słowo"
17.	kolorowanka	Legenda z gminy Cieszków "Czerwony Kogut"
18.	kolorowanka	Legenda z gminy Odolanów "Rycerz Odolan"
19.	kolorowanka	Legenda z gminy Twardogóra "Twarda Góra"
20.	kolorowanka	Legenda z gminy Przygodzice "Niebezpieczna Przygoda"
21.	kolorowanka	Legenda z gminy Żmigród "Smocza Góra"
22.	memo	zwierzęta z Doliny Baryczy + sylaby+ortografia
23.	mapka	mapa Doliny Baryczy z zamieszczonymi atrakcjami

Pomoce dydaktyczne jako materiał promujący gminy

Dla klasy IV-VI, gimnazjum,
ponadgimnazjalne

- Gra edukacyjna Omnibus Doliny Baryczy
- Mapa ścienna geograficzna
- Duety historyczne
- Publikacja – Grabkowe bajanie

OMNIBUS Doliny Baryczy

OMNIBUS Doliny Baryczy GRA edukacyjna

Dolina Baryczy to:

- Największy pomorski rezerwat
- Najdłuższy park krajoznawczy w Polsce - 3324,21 km
- Największy kompleks stawów (18000 ha)
- Najdłuższy kawałek rzeki w Polsce - 100 km

7

1 punkt

W Parku Natury w Odolanowie znajduje się:

- a) Aleja Noblistów Polskich
- b) Aleja Sportowców Polskich
- c) Aleja Zasłużonych

9 Na wzór jakiej świątyni Katarzyna Sapieha wybudowała kościół w Cieszkowie?

- a) Bazyliki św. Piotra w Rzymie
- b) Kościoła Mariackiego w Krakowie
- c) Katedry Notre-Dame w Paryżu

2 punkt

33

1 punkt

Do budowy tego pałacu użyto kory z dębu sprowadzonej aż z Portugalii. Pokaż na mapie miejscowość, w której znajduje się wspomniany obiekt.

6

2 punkt

Co było największą pasją Heinricha von Salisch?

- a) hodowla ryb
- b) obserwowanie ptaków
- c) gospodarka leśna

23

1 punkt

Kto jest autorem przedstawionych rzeźb?

- a) Paweł Bryliński
- b) Teodor Rygier
- c) Stanisław Szukalski

12

2 punkty

Pokaż na mapie początkową i końcową stację ścieżki rowerowej „Trasa dawnej kolejki wąskotorowej”.

Szukaj na
MAPIE

gdzie znajduje się wąskotorowa kolejka parkowa?

Pomoże Ci
MAPA

13

1 punkt

Co zawdzięcza Twardogóra księżnej Eleonorze Karolinie Wintemberskiej?

- a) nowy rynek
- b) dworzec kolejowy
- c) szpital

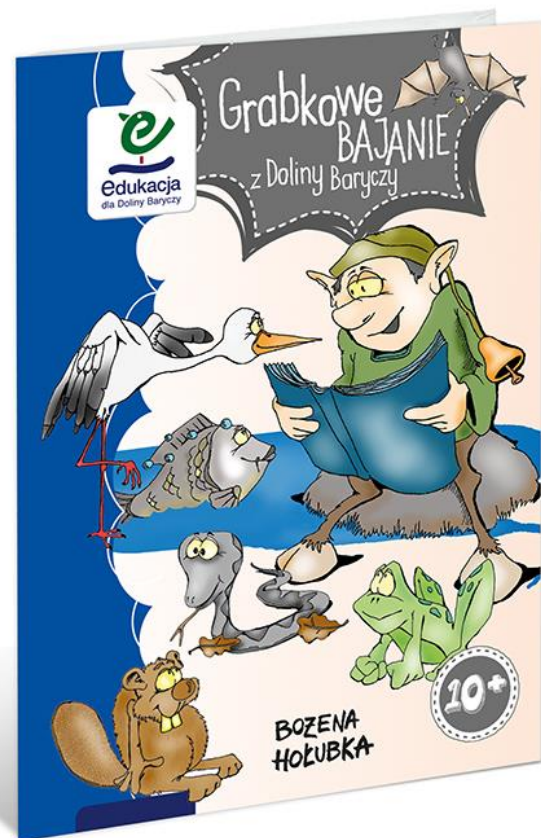
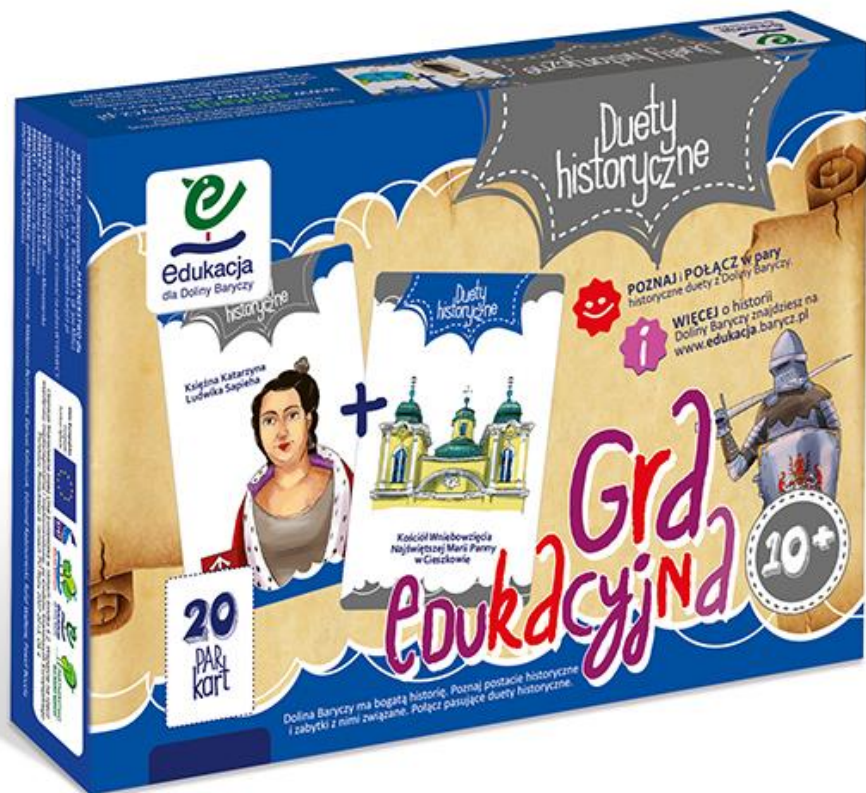

Lista pomocy dydaktycznych wydanych w ramach projektu edukacji regionalnej i przyrodniczej **IV-VI, gimnazjum, ponadgimnazjalna**

Lp.	Typ pomocy dydaktycznych	temat pomocy dydaktycznej
1.	gra planszowa	Omnibus Doliny Baryczy
2.	baner na łąkę	rośliny łąkowe
3.	publikacja	Grabkowe bajanie
4.	plansze ścienne A1	historia karpia
5.	plansze ścienne A1	hodowla karpia
6.	plansze ścienne A1	przystanek stawy
7.	plansze ścienne A1	w szuwarach
8.	plansze ścienne A1	staw zmiennym jest
9.	plansze ścienne A1	rybożercy
10.	plansze ścienne A1	Ryby Doliny Baryczy
11.	Memory historyczne	Duety historyczne
12.	gra dydaktyczna	kręgowce
13.	mapa ścienna	geograficzna Doliny Baryczy
14.	plansza	rozpoznawanie grzybów

Dolina Baryczy
— blisko przyrody

Dolina Baryczy jest domem dla blisko 300 gatunków ptaków. Aż 170 z nich wychowuje tu swoje potomstwo. Rozległe stawy rybne, istniejące w Dolinie Baryczy od XIII wieku, są największym tego typu kompleksem hodowli ryb w Europie i jednocześnie unikatowym obszarem przyrodniczym. Za sprawą niezwykle różnorodności pól, lasów, łąk i mokradeł Dolina Baryczy jest niezwykle cennym elementem obszarów Natura 2000.

Unia Europejska
Europejski Fundusz Rolny
Operacja współfinansowana przez Unię Europejską ze środków Europejskiego Funduszu Rolniczego gwarantującego inwestycje w zrównoważone rybołówstwo.

Dolina Baryczy
Przewodnik
po niezwykłościach przyrody!

DOLINA BARYCZY

DVD

Stawy MILICKIE
DOLINA BARYCZY

*Kraina
Niezwykłości*
STAWY MILICKIE
THE MILICZ PONDS
A LAND OF THE UNUSUAL

reżyseria **Artur&Saturnina Homan**
muzyka **Michał Lorenc**

www.edukacja-parkowojscia.pl
Edukacja
w Dolinie Baryczy
rekomendacja

foto: Paweł Kucharski TRAMART.PL © Stawy Baryczy

Edukacja dla Doliny Baryczy serwis edukacja.barycz.pl

www.edukacja.barycz.pl

Założenia Portalu Edukacyjnego

- Stworzenie bazy wiedzy – możliwość zamieszczania informacji o regionie (atrakcyjne miejsca, definicje, opisy, zdjęcia, publikacje..)
- gromadzenie i udostępnianie materiałów dydaktycznych przez nauczycieli/ edukatorów z uwzględnieniem PP, przedmiotu, poziomu nauczania
- gromadzenie i udostępnianie oferty ośrodków z obszaru Doliny Baryczy
- baza gier i aktywności edukacyjnych dla ucznia
- Monitoring aktywności szkół / ośrodków w zakresie nauki o regionie

Edukacja dla Doliny Baryczy serwis edukacja.barycz.pl – promocja gmin

Edukacja dla Doliny Baryczy serwis edukacja.barycz.pl – promocja gmin

Zamieszczanie i korzystanie z zasobów serwisu edukacja.barycz.pl

- Zamieszczanie wydarzeń (zaproszenia i relacje)
- Baza wiedzy – możliwość zamieszczania
- definicji, opisów w leksykonie DB,
- publikacji,
- zdjęć

Edukacja dla Doliny Baryczy serwis edukacja.barycz.pl – baza wiedzy struktura

LEKSYKON

Filtruj: [A](#) [B](#) [C](#) [D](#) [E](#) [F](#) [G](#) [H](#) [I](#) [J](#) [K](#) [L](#) [M](#) [N](#) [O](#) [P](#) [Q](#) [R](#) [S](#) [T](#) [U](#) [V](#) [W](#) [X](#) [Y](#) [Z](#)

 <p>Mapa Doliny Baryczy Mapa Doliny Baryczy</p>	 <p>Antonin na starym poczłowie Historia Antonina na poczłowiech</p>	 <p>Przewodnik po granie Przygodzice Przewodnik zawiasta tropki i plany miejscowości oraz spisy</p>
--	--	--

[Pokaż wszystkie >>]

MATERIAŁY ZDJĘCIOWE

 <p>Zwierzęta Doliny Baryczy</p>	 <p>Krzyże i kapturki</p>	 <p>Antonin na starym poczłowie</p>	 <p>Czas odłowiów</p>	 <p>Połowy na sławach</p>	 <p>Dławy międzylatki Doliny Baryczy</p>
---	--	---	--	--	---

[Pokaż wszystkie >>]

MULTIMEDIA

[Pokaż wszystkie >>]

PLIKI

 <p>Odłowy ryb w dolinie Baryczy Prowadzące z pokarmu odłowe ryby w dolinie Baryczy. Autorkami są uczennice Gimnazjum w Krosznicach</p>	 <p>Jedźka historia szkoły w Krosznicach Książka historia szkoły w Krosznicach napisana na podstawie starych kronik szkolnej</p>	 <p>Ziemia Krosznic - kalendarium do 1939 Zawiera najważniejszych wydarzeń z historii Kroszc i okolicy w kolejności chronologicznej do roku 1939</p>
--	--	---

[Pokaż wszystkie >>]

MATERIAŁY HISTORYCZNE

Filtruj: Gmina Wybierz... Miejsce:

 <p>1 SZKOLNY KONKURS WIEDZY O DOLINIE BARYCZY</p>	 <p>Krzyże i kapturki</p>	 <p>Antonin na starym poczłowie</p>
---	---	--

Edukacja dla Doliny Baryczy

Napotkane problemy ze strony promocji:

- brak ujednoliconego nazewnictwa atrakcji turystycznych, obiektów turystycznych
- brak profesjonalnych zdjęć atrakcji, zabytków w gminach
- mała wiedza w gminach na temat postaci historycznych regionu, specyficznych potraw, produktów, roślin...

Edukacja dla Doliny Baryczy

Pomoc gminy – (działu promocji w gminie)

- pomoc w dystrybucji materiałów (ulotek edukacji, plakatów..)
- umieszczenie linków na stronie przekierowujących do serwisu edukacji
- współpracy w wymianie doświadczeń na temat „ciekawych” ludzi, kolekcjonerów, wydających publikacji na obszarze
- współpracy w zakresie uzupełniania zasobów dotyczących gmin w serwisie (jej postaci, atrakcji, danych o gminie ...)

„Edukacja dla Doliny Baryczy”

to opracowany wspólnie z ośrodkami edukacji szkolnej i pozaszkolnej
program edukacji regionalnej i przyrodniczej, służący zachowaniu specyfiki obszaru
Doliny Baryczy.

KOORDYNATOR projektu

Stowarzyszenie „PARTNERSTWO dla Doliny Baryczy”

Pl. Ks. E Waresia 7, 56-300 Milicz, tel./fax 7138 30 432
edukacja@nasza.barycz.pl | www.edukacja.barycz.pl

PATRONAT Wsparcie merytoryczne

PARTNERZY projektu

www.edukacja.barycz.pl
UCZYMY dla Doliny Baryczy

Operacja finansowana przez Unię Europejską w ramach środka 4.2. Wsparcie na rzecz współpracy międzyregionalnej i międzynarodowej, ze środków finansowych Europejskiego Funduszu Rybackiego w ramach PO Ryby 2007-2013, Oś 4

Co dalej?

Lokalne Kryteria Wyboru

Mieszkańcu, przedsiębiorco, urzędniku, działaczu!

Zaplanuj z nami swoją przyszłość
w Dolinie Baryczy.

WIĘCEJ >

Na jakie wartości
zwracamy uwagę
w formułowaniu
LKW dla
beneficjentów
nowej strategii
2016-2022?

Na co postawiliśmy? Lokalne Kryteria Wyboru

Wskaźnik	Kryterium
60% ankietowanych deklaruje Wzrost świadomości walorów obszaru	Promocja obszaru Preferuje operacje, które wpływają na promocję obszaru LGD, wspólnej marki Doliny Baryczy. (w projekcie zaplanowane są adekwatne narzędzia promocyjne) Spełnienie tego kryterium zapewni wpływ na rozpoznawalność marki obszaru.
60% ankietowanych deklaruje rozpoznawalność oferty lub świadomość walorów obszaru	Promocja obszaru Preferuje operacje, które wpływają na promocję obszaru LGD, wspólnej marki Doliny Baryczy
55% turystów uznaje ofertę za atrakcyjną i nawiązującą do tradycji architektonicznych	Wykorzystanie lokalnych zasobów Preferuje operacje, które zachowują lokalny potencjał przyrodniczo-kulturowy czy architektoniczny.
Wzrost liczby osób rozpoznających markę/ logo obszaru: 500 osób/ rocznie	Kompleksowość rozwoju oferty usług i produktów obszaru Preferuje operacje, które służą rozwojowi lokalnych produktów lub usług, w tym ramach systemu „Dolina Baryczy Poleca”. Rozwój systemu jest wpisany w cel projektu.
Min 70 % wzrost poczucia więzi wynikającego ze wspólnych działań lub inwestycji	Aktywizacja mieszkańców Preferuje operacje aktywizujące mieszkańców.

LSR i LSROR

Promocja obszaru

Kryterium oceny:

Preferuje operacje, które
**wpływają na promocję
obszaru LGD, wspólnej marki
Doliny Baryczy**

(w projekcie zaplanowane są
adekwatne narzędzia
promocyjne)

2 pkt. - projekt uzupełnia dotychczasowe działania promocyjne w ramach wspólnej marki Doliny Baryczy (wpisuje się w zakres promocji marki)

1 pkt. - projekt ma za planowane narzędzia promocji ujęte w budżecie lub zadaniach (np. tablica, ulotka, strona internetowa) projekt przyczynia się do promocji wspólnej marki Doliny Baryczy

0 pkt. - brak wpływu na promocję— brak zaplanowanych narzędzi w ramach realizacji operacji

LSR i LSROR

Promocja obszaru

Dobre praktyki:

- konsultacja materiałów informacyjno-promocyjnych w szczególności tablic zawierających mapy obszaru z informacją o systemie DBP
- kontakt z LGR/LGD w sprawie wykorzystania aktualnych map obszaru lub innych treści w materiałach
- korzystanie z katalogu małej architektury przy budowie tablic
- wspieranie innych podmiotów/usługodawców w materiałach promocyjnych

Andrzej Łaniak – Mały Projekt

Poprawnie przygotowana tablica promująca obszar oraz system promocji DBP

Hubertówka Agnieszka Matkowska – Mały Projekt
Poprawnie przygotowana tablica promująca obszar oraz system promocji DBP

**Gospodarstwo
rybackie Kaszowo,
Sławomir Wójcik -
Mały Projekt/ PO RYBY**

**Poprawnie
przygotowana tablica
promująca obszar oraz
system promocji DBP**

Gmina Cieszków – inwestycja PO RYBY w Trzebicku Wzorowo przygotowana tablica promująca obszar, walory przyrodnicze, system szlaków turystycznych oraz ofertę usługodawców w okolicy. Zawiera profesjonalną mapę z ilustrowanymi ikonkami atrakcji /edukacja/.

GMINA CIESZKÓW w Dolinie Baryczy

www.cieszkow.pl | www.dbpoleca.barycz.pl | www.aktywni.barycz.pl

Dolina Baryczy - blisko przyrody!

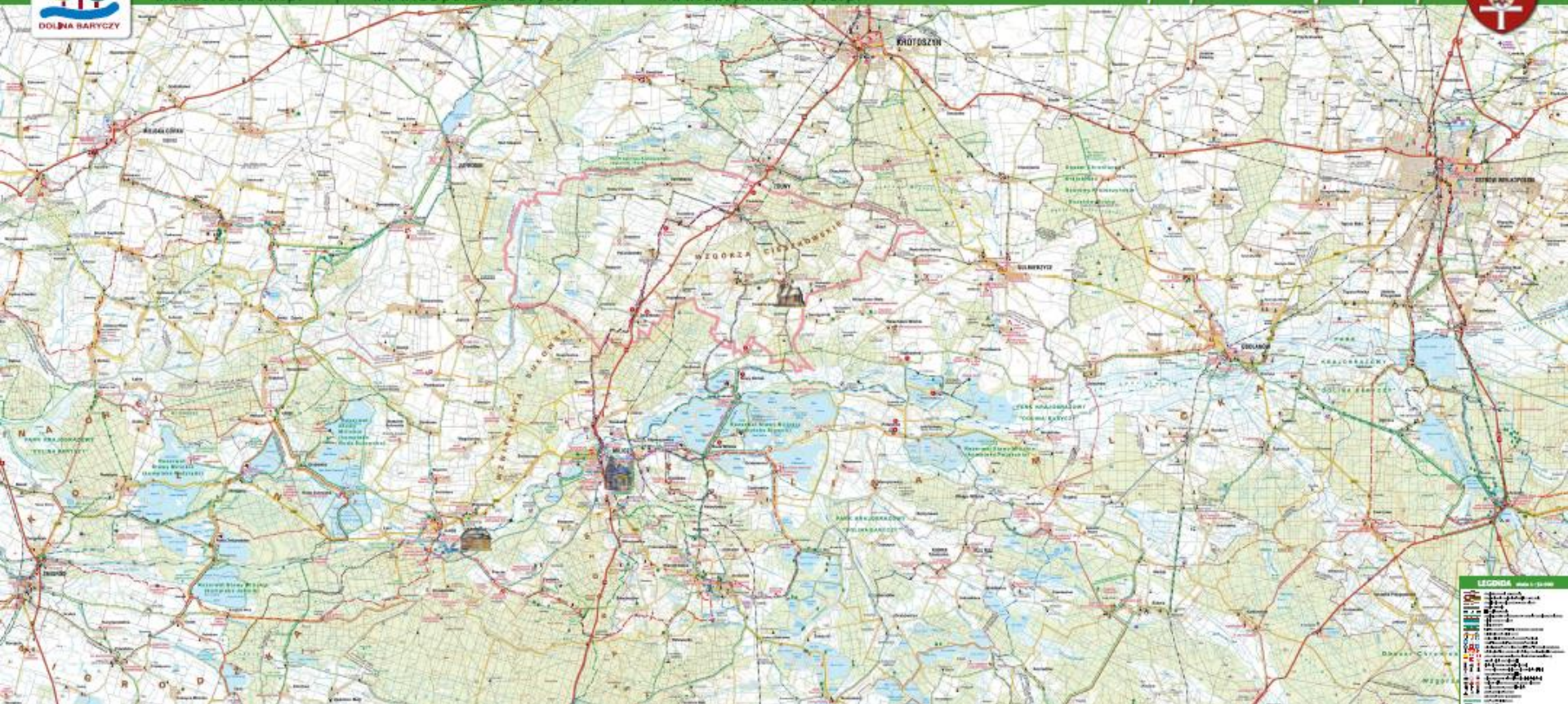

„Hubertówka” Agnieszka Matkowska – Mały Projekt

Strona www.hubertowka.net, zrealizowana w ramach projektu, promująca podmiotu na równi z ofertą turystyczną obszaru, system i użytkowników DBP, przyrodę i szlaki.

The main banner features a large image of a red brick building on the left. To its right are three circular images: two horses, a woman holding a tray of pastries, and a dog. A text box in the center of the banner reads: "Witamy w HUBERTÓWCE! U nas każdy czuje się dobrze." Above the circular images are logos for "PENSIONAT I RESTAURACJA HUBERTÓWKA" and "DOLINA BARYCZY".

Below the banner, there are three smaller images with labels: "TURYSTYKA" (showing a horse), "DOLINA BARYCZY POLECA" (showing a horse's head), and "PIĘKNO DOLINY BARYCZY" (showing a herd of horses). To the right of these images is a section titled "Nasze Certyfikaty" which displays two certificates from "Dolna Barycz" for the "Hubertówka" restaurant.

At the bottom of the page, there is a section titled "Wydarzenia" with three small images showing a plate of food, a field, and a building.

LSR i LSROR

Promocja obszaru

Złe praktyki:

- brak konsultacji z LGD/LGR dot. materiałów promocyjno-informacyjnych obszaru,
- używanie logo DBP w ramach promocji usług, na które nie został przyznany znak,
- błędy w oznakowaniu (wykorzystywanie logo PO RYBY do projektów finansowanych z PROW i odwrotnie),
- **promocja projektu a promocja obszaru**, czyli tablice informujące o realizacji projektu nie są tym samym co tablica informująca o obszarze/promująca obszar nawet jeśli umieścimy na niej logo Doliny Baryczy,
- brak egzemplarza materiału promocyjno-informacyjnego dołączonego do ankiety (zdjęcia lub elektronicznej wersji),
- brak dobrej jakości zdjęć, albo zdjęć w ogóle dołączanych do ankiet,
- przerost treści w materiałach, czyli wydawanie ulotki o wszystkim dla większej ilości punktów przy ocenie.

Wsparcie działań promocyjnych PdDB przez samorządy poprzez umieszczanie na stronach www banerów linkujących do serwisów tematycznych lub informujących o obszarze.

	nasza. barycz.pl	dnikarpia. barycz.pl 2015	dbpoleca. barycz.pl	aktywini. barycz.pl	edukacja. barycz.pl	1%	nowa strategia	INFO O DB	INFO O INNYCH GMINACH DB
cieszkow.pl	X		X	X			X		
krosnice.pl		X	X				x		
milicz.pl	X			X	X		X	X	
przygodzice.pl	X	X							X
odolanow.pl	X	X	X				X		
sosnie.pl	X	2014					X		
twardogora.pl	X	X	X				X		
zmigrod.com.pl	X	X					X		
milicz-powiat.pl	X					X			

Kryteria wspierające specyfikę obszaru:

Wykorzystanie lokalnych zasobów

- Wpływ na zachowanie naturalnej różnorodności biologicznej i przedmiotów ochrony w obszarach Natura 2000
- Preferuje operacje, które zachowują lokalny potencjał przyrodniczo-kulturowy czy architektoniczny.
- Spójność z systemem szlaków zidentyfikowanych w bazie danych
- Służą rozpoznawalności obszaru
- Wspierają rybactwo

W ramach LSR/LSROR w **72 projektach** wykorzystano projekty z ww. Katalogu.

Kryteria wynikające z działań aktywizacyjnych:

Wykorzystanie udziału w systemach współpracy

- Kryteria kompleksowość rozwoju oferty usług i produktów obszaru służą rozwojowi lokalnych produktów lub usług, w tym ramach systemu „Dolina Baryczy Poleca”.
- Powiązanie z innymi projektami
- Wsparcie aktywności lokalnej

**Zachowanie specyfiki i promocja obszaru -
budowanie marki**

Ze względu na
wyjątkowe walory
obszaru (Park
Krajobrazowy Doliny
Baryczy) w ramach
wyboru projektów obu
strategii preferuje się
te, które nawiązują do
tradycji
architektonicznych
obszaru.

**80% wniosków
wykorzystuje
elementy z katalogu**

**KATALOG INFRASTRUKTURY ARCHITEKTONICZNEJ
DLA DOLINY BARYCZY**

Podążając przez Dolinę Baryczy trudno nie zauważyć swoistego charakteru tego terenu. Architektura nadbaryczkich wsi świadczy o bogatej historii regionu. styl architektoniczny obszaru wynika ze składowych się wpływów kultury Wielkopolski i Śląska. Ma on swoje odzwierciedlenie w proporcjach konstrukcji sumiokowo-łęskowej ścian drewnianych oraz w solidnym murowaniu pruskiej klasycystycznej ławki. Ogródnictwo są wyrazistym elementem przestrzeni wsi. Drewniana, prosta w formie, idealnie pasują do wiejskiego krajobrazu. Przedstawione w tym katalogu propozycje mają na celu ochronę wartości kulturowej i tradycyjnego budownictwa wiejskiego na terenie gmin położonych w Dolinie Baryczy. Stanowią próbę wypracowania współczesnego, regionalnego stylu architektonicznego, mogącego wyróżnić to atrakcyjne pod względem krajobrazowym miejsce.

**KATALOG INFRASTRUKTURY ARCHITEKTONICZNEJ DLA DOLINY BARYCZY
STYL WIEJSKI 1**

PRZEKROJ A-A

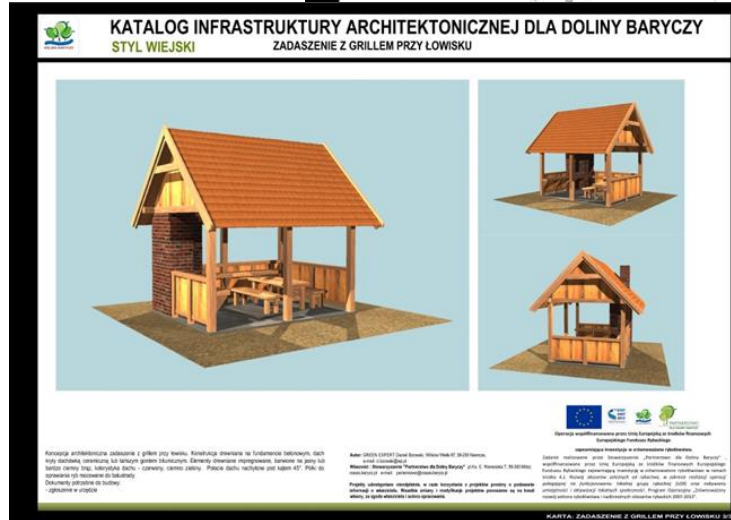

KARTA: ZADANIE Z GRILLEM PRZY ŁOWISKU 03

Działania wspierające promocję w ramach funkcjonowania – do dyskusji

- www.nasza.barycz.pl + inne serwisy – zespolone z serwisami gmin (nawet spójna szata graficzna/elementy)
- wsparcie budowania pakietów turystycznych sprzedawanych następnie komercyjnie – pilotaże/test
- organizacja finału konkursu na Najaktywniejsze Sołectwo w Dolinie Baryczy (po wcześniejszych eliminacjach gminnych)
- wsparcie wiosek tematycznych, pomoc w rozwoju oferty, założeniu działalności
- sieciowanie oferty (szlaki tematyczne, spójne oznakowanie)
- konkurs na pamiątkę z regionu (projekt), zlecenie wykonania w drodze wyłonienia wykonawcy
- opracowanie formuły wydarzeń komercyjnych
- przygotowanie filmów promujących gminę X w Dolinie Baryczy + szersze tło regionalne
- przewodnik/film po regionie w 3 wersjach językowych
- objazdy po DBP, sołectwach
- wspólny system identyfikacji (strony www, publikacje)
- realizacja wspólnych imprez – DK, jarmarki świąteczne,
- wymiana dobrych praktyk między gminami – dobre imprezy, wydarzenia zostają połączone w całość
- wspólne wydawnictwa – w tym również obcojęzyczne
- Koordynacja współpracy pomiędzy Punktami Informacji Turystycznej

Działania odpłatne/komercyjne – do dyskusji

- sprzedaż pomocy dydaktycznych na potrzeby gmin – jako prezenty, nagrody, wyposażenie podmiotów jst
- realizacja projektów, druków materiałów promocyjnych (od opracowania, przez projekt graficzny, po wydruk), tematycznych (historia, przyroda, atrakcje)– dodatkowe atuty – korzystanie z materiałów Stowarzyszenia – rysunki, zdjęcia, podkłady mapowe, znajomość obszaru
- możliwość zamówienia dodatkowych ikonek z atrakcjami (rysunków) w jednolitym stylu charakteryzujących gminę
- dodruki materiałów
- sklep internetowy – możliwość sprzedaży za pomocą sklepu materiałów o regionie
- przeprowadzanie szkoleń/warsztatów dotyczących regionu
- organizacja objazdów po terenie dla grup zorganizowanych: przedstawicieli samorządów po inwestycjach samorządowych w gminie/regionie i ofercie podmiotów gospodarczych na terenie gminy/regionu, objazdy po ofercie DBP, objazdy po ofercie aktywnych sołectw
- sprzedaż pakietów turystycznych (1-, 2-, 3-dniowych i dłuższych), organizacja pobytów turystycznych dla samorządów, mieszkańców, turystów,

Działania odpłatne/komercyjne – do dyskusji

- organizowanie integracyjnych pobytów wykorzystujących ofertę lokalnych usługodawców (gastronomia, noclegi, warsztaty itp.)
- obsługa imprez (organizacja, wypożyczenie i obsługa sprzętu estrada mobilna/ namioty/ nagłośnienie/ telebim/ stoły itp.)
- realizacja filmów promocyjnych
- oferta komercyjna DK – wejściówki, bilety
- organizacja jarmarków lokalnych
- opracowanie dokumentów strategicznych

Dziękujemy za uwagę

